CÓD. 0003

WALT DISNEY

TIO PATINHAS

EXEMPLAR DE ASSINANTE

ABRIL JOVEM

304

Cr$ 75,00

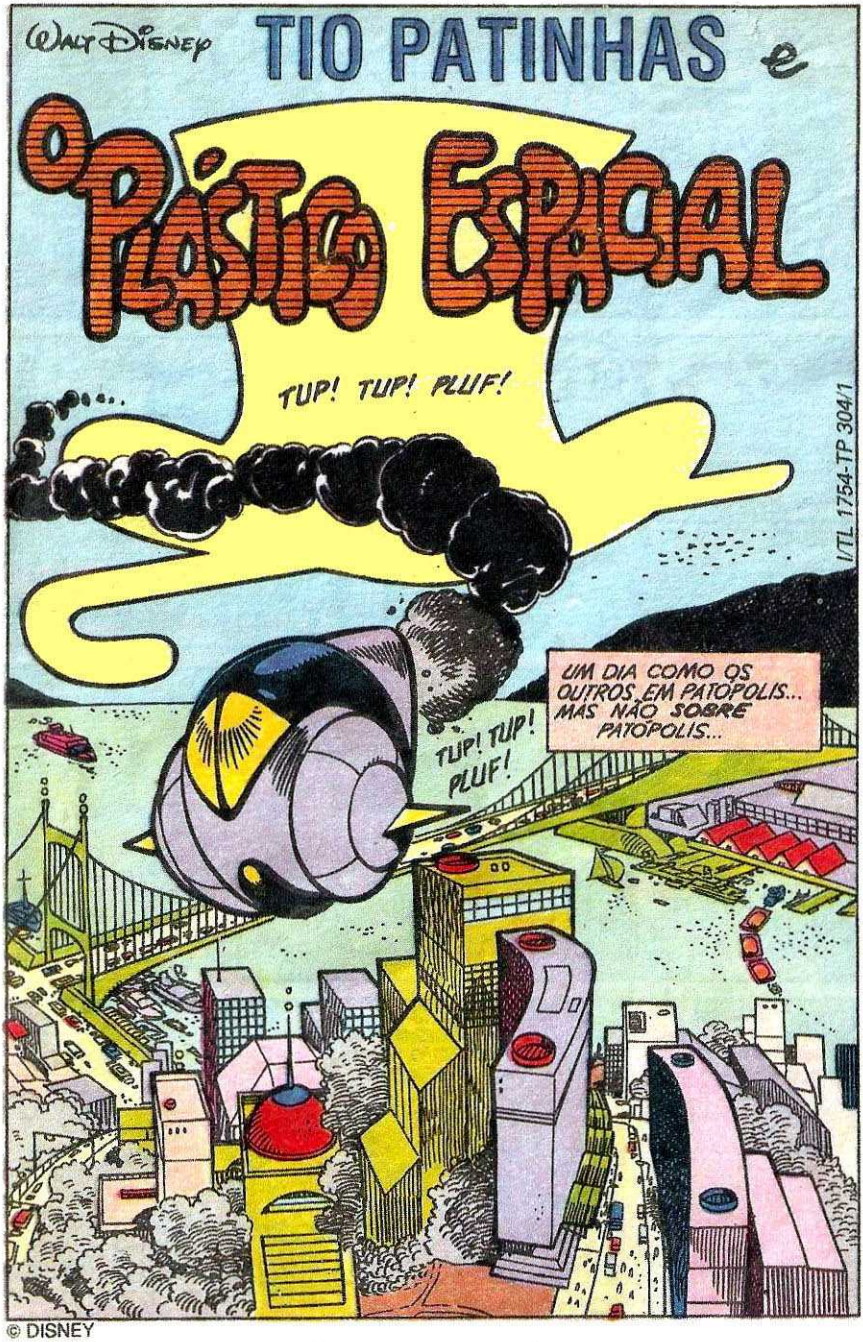
WALT DISNEY
TIO PATINHAS e
O PÁSTICO ESPACIAL
TUP! TUP! PLUF!
I/TL 1754-TP 304/1
UM DIA COMO OS OUTROS EM PATOPOLIS... MAS NÃO SOBRE PATOPOLIS...
TUP! TUP! PLUF!

© DISNEY

XY%
TUP!
PLUFF!
CRRIIINCH!
E ASSIM, TODOS OS HABITANTES DE PATÓPOLIS FICARAM DE NARIZ PARA CIMA...
AAAH!
OLHA!
(GLUP!) EXTRA-TERRESTRES!
TODOS? BEM, HÁ SEMPRE UMA EXCEÇÃO! OU MELHOR, DUAS...
...E, COMO EU DIZIA, AS MINHAS IMENSAS FÁBRICAS DE PIPOCA ESTÃO FECHADAS POR FALTA DE MATÉRIA-PRIMA!
BEM FEITO! IH, IH!

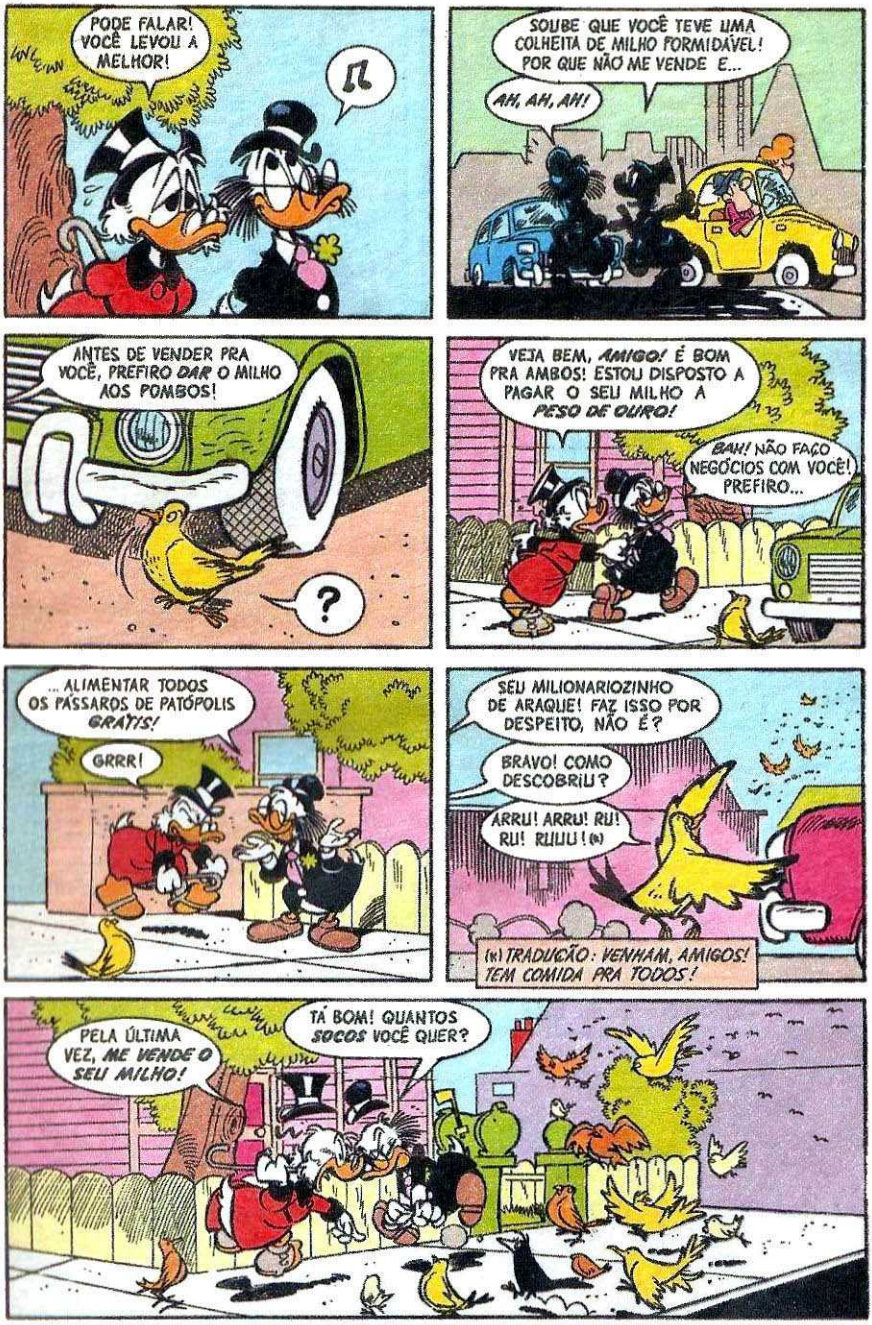
PODE FALAR! VOCÊ LEVOU A MELHOR!
SOUBE QUE VOCÊ TEVE UMA COLHEITA DE MILHO FORMIDÁVEL! POR QUE NÃO ME VENDE E...
AH, AH, AH!
ANTES DE VENDER PRA VOCÊ, PREFIRO DAR O MILHO AOS POMBOS!
?
VEJA BEM, AMIGO! É BOM PRA AMBOS! ESTOU DISPOSTO A PAGAR O SEU MILHO A PESO DE OURO!
BAH! NÃO FAÇO NEGÓCIOS COM VOCÊ! PREFIRO...
... ALIMENTAR TODOS OS PÁSSAROS DE PATÓPOLIS GRÁTIS!
GRRR!
SEU MILIONARIOZINHO DE ARAQUÉ! FAZ ISSO POR DESPEITO, NÃO É?
BRAVO! COMO DESCOBRIU?
ARRU! ARRU! RU! RU! RUUU! (N)
(N) TRADUÇÃO: VENHAM, AMIGOS! TEM COMIDA PRA TODOS!
PELA ÚLTIMA VEZ, ME VENDE O SEU MILHO!
TÁ BOM! QUANTOS SOCOS VOCÊ QUER?

...E A MISTERIOSA NAVE ALIENÍGENA ACABA DE POUSAR NESTE MOMENTO!

O QUE ACONTECE LÁ FORA? UMA OUTRA INVASÃO ESPACIAL?

PAF!

SOC!

POU!

NÃO, NADA DE EXTRATERRESTRES! SÓ O TIO PATINHAS E O PATACÔNCIO DISCUTINDO NEGÓCIOS... DO JEITO DELES!

E LOGO AQUI EM FRENTE?

AGORA ELES VÃO VER SÓ!

SOC!

PAF!

CHEGAAA!

VÃO BRINCAR DE LUTA LIVRE EM OUTRO LUGAR, QUE NÓS QUEREMOS VER A ENTREVISTA COM OS ALIENÍGENAS!

?!

ALIENÍGENAS? DO QUE VOCÊ ESTÁ FALANDO?

PRUUU! PRUUU! RUU!(*)

(*) TRADUÇÃO: TCHAU, AMIGO! VALEU O ENCONTRO!

COMO? VOCÊS NÃO SABEM NADA SOBRE O *CONTATO DE 3º GRAU*?

CORRE, TIO! A NAVE VAI SE ABRIR!

PODEM ENTRAR, SE QUISEREM! MAS NADA DE APRONTAR!

?

A MINHA OFERTA CONTINUA VALENDO!

A MINHA RECUSA, TAMBÉM!

O MOMENTO É HISTÓRICO, CAROS TELESPECTADORES! SERES DE OUTRO MUNDO ESTÃO PARA...

...ENTRAR EM CONTATO CONOSCO! COMO SERÃO ELES? E, ACIMA DE TUDO...

...TERÃO INTENÇÕES PACÍFICAS, OU NÃO?

CRUNCH!
CRUNCH!
INACREDITÁVEL! OS SERES ESPACIAIS ESTÃO... OH! *TIRANDO* O BICO...
PLEC!
...E AGORA... AGORA PUSERAM OUTRO!
PLEC!
DESCULPEM, AMIGOS! TÍNHAMOS ESQUECIDO O *BICO TRADUTOR!*
TUDO BEM! TEMOS INTENÇÕES DE AMIZADE! SOMOS EXPLORADORES CÓSMICOS E DESCEMOS NESTE PLANETA POR PROBLEMAS DE COMBUSTÍVEL!
NO ENTANTO, COM A AJUDA DE VOCÊS, ESPERAMOS PARTIR LOGO!
SÓ PRECISAMOS DE ALGUMAS TONELADAS DE OURO!
QUÊÊÊ?
QUAC!
DOIDICES ESPACIAIS! QUEIMAR *OURO* NO MOTOR DELES? POR MIM, PODEM FICAR NA TERRA *PRA SEMPRE!*
É ISSO AÍ!
PALPITEIRO METIDO! SAIBA QUE SÓ ELI PODERIA *ENCHER O TANQUE* DAQUELA NAVE!
GRUMF! POIS SAIBA QUE ELI TAMBÉM TENHO RESERVAS *DOURADAS!*

POIS SIM! VOCÊ NÃO CONSEGUIRIA NEM UM METRO!

EU TE PROÍBO, SEU...

SOG!

PAREM COM ISSO! EU QUERO OUVIR!

É CLARO QUE VAMOS PAGAR!

POU!

SOC!

CRANCH!

PAGAR?!

SIM! QUANDO VOLTARMOS PRA CASA, CEDEREMOS O QUE TEMOS DE MAIS PRECIOSO!

QUE NEGOCIÃO! SÓ A *TECNOLOGIA* DELES JÁ BASTARIA...

POUPE A SALIVA, TIO! AS DUAS *ÁGUIAS*...

ZUM

MMM!

ZUM

MMM!

...JÁ FORAM PRO *POLEIRO*!

CAI FORA, *MICRÓBIO*!

SAI PRA LÁ, *TERCEIRA IDADE*!

RÁPIDO! VAMOS LÁ TAMBÉM!

?

NÃO PODEMOS PERDER ISSO!

POUCO DEPOIS...

A DUPLA AINDA NÃO COMEÇOU O SHOW!

TEM CERTEZA?

O SEU TIO E AQUELE OUTRO ESTÃO DANDO UMA PÉSSIMA IMAGEM DOS TERRÁQUEOS. FAÇAM ALGUMA COISA!

NÃO FALEI?

DESAPAREÇA, *INSETO DOENTIO!*

SUMA, *TUBA VELHA!*

MAS... FAZEM SEMPRE ASSIM?

INFELIZMENTE, É NORMAL!

ELES VÃO FECHAR COMIGO!

RETIRE O QUE DISSE!

O NEGÓCIO É MEU!

GRRR!

SIM... O SEU *BICO!*

JAMAIS!

QUEM FALOU?

ROARRR!

NÃO PODEM ENTRAR NUM ACORDO E DIVIDIR O NEGÓCIO ENTRE ELES?

AQUELES DOIS? VOCÊ NÃO OS CONHECE!

É UMA PENA! AMBOS PODIAM SAIR GANHANDO!

E MUITO! ACUMULAMOS *IMENSAS* RIQUEZAS DURANTE AS NOSSAS VIAGENS!

ENTREM! VOU LHES MOSTRAR!

?

!

EI! ESPEREM POR NÓS!

ARRUUU! RUUU!(*)

(*) TRADUÇÃO: POR MIM, TAMBÉM!

E ASSIM...

O QUE TEM AQUI DEVE PAGAR UM TANQUE CHEIO!

TIRA A MÃO! PRIMEIRO EU QUE SOU MAIS VELH... HÃ... RICO!

OOOH!

O QUÊ? O QUÊ? DIAMANTES? ESMERALDAS? RUBIS?

NÃO! FRUTAS SECAS!

FRU... FRU... QUÊ?

MUITO BEM! QUAL É O JOGO?

NÃO... NÃO BASTA? BEM, NÓS TEMOS MAIS!

PODEMOS LHES DAR ESTAS! FORAM COLHIDAS NUM PLANETA DISTANTE E...

BAH! SEMENTES COMUNS!

PTUÍ!

!

E O QUE DIZEM DISTO?

UM *BONSAI*?

TÁ NOS FAZENDO DE BOBOS?

VAMOS FALAR CLARO! SÃO SÓ ESSAS AS RIQUEZAS?

NÃO... TAMBÉM TEMOS FRUTAS FRESCAS, VERDURAS...

DEIXA PRA LÁ! VOCÊS *ME* PAGARÃO EM TECNOLOGIA!

CERTO! VOCÊS *ME* DÃO O PROJETO DESTA *COISA*, E EU DOU O MEU *OURO*!

EI! EU TÔ NA FRENTE!

HUMM... ACHO QUE NÃO VAI DAR!

A NOSSA TECNOLOGIA É MUITO AVANÇADA...

... MAS NÓS SÓ CULTIVAMOS *FRUTAS!* NÓS A HERDAMOS DE UMA CIVILIZAÇÃO ANTIGA, SEM COMPREENDER OS SEUS SEGREDOS! POR ISSO...

POR ISSO EU VOU EMBORA! DEIXO O NEGÓCIO PRA VOCÊ, COLEGA! CHEGOU PRIMEIRO MESMO!

O QUÊ? VOCÊ ESTAVA UM CENTÉSIMO DE SEGUNDO À FRENTE! O NEGÓCIO É SEU, E *EU* VOU ME EMBORA!

EU DISSE PRIMEIRO!

IMPOSSÍVEL! VOCÊ NÃO PENSA!

PROVE!

MAS EU JÁ TINHA PENSADO!

EU *PENSO* QUE VOCÊ VAI REALIZÁ-LO!

COM PRAZER!

ALGUMA COISA ME DIZ QUE NÃO SERÁ FÁCIL VOLTAR PRA CASA!

É... SÓ!

POU!

PAF!

SOC!

MAS NÃO DEIXAREMOS ISSO ASSIM!

CERTO! VAMOS SEPARÁ-LOS!

POU!

QUEREM PARAR COM ISSO?!

E POR QUÊ? ESTOU VENCENDO!

VOCÊ? FOI SALVO PELO *GONGO!* PRECISA TREINAR MAIS, VELHO! TCHAU!

DEIXA PRA LÁ... E RESPONDA! QUEM PODE AJUDAR OS ALIENÍGENAS?

SÓ *EU*, SUPONHO!

SEM O SEU OURO, SERÃO OBRIGADOS A FICAR NA TERRA!

E DAÍ? EU SEMPRE VIVI AQUI E ESTOU MUITO BEM!

TUDO BEM, PESSOAL! SEU TIO NÃO NOS DEVE NADA!

QUANDO ACEITAMOS A MISSÃO, SABÍAMOS OS RISCOS!

FILHINHOS QUERIDOS, PAPAI NÃO VOLTARÁ MAIS!

NÃO VEREI MAIS O MEU CACHORRINHO! BUÁÁÁ!

CHUIF! CHUIF!

OLHEM! ESSES SÃO OS MEUS VIZINHOS...

...E ESSES SÃO OS PRIMOS DO MEU CUNHADO, E...

QUE GRACINHAS! TSS! TSS!

POR QUE ESTÃO ME OLHANDO ASSIM? VOCÊS SABEM QUE EU NÃO FAÇO CARIDADE! EU... EU...

CHEGA DE FOTOS! DIGAM-ME QUANTO OURO PRECISAM, E O NEGÓCIO *ESTÁ FEITO!*

UAU!

DEIXA EU CALCULAR TUDO... PRONTO...

TRRR!

A QUANTIDADE EXATA!

QUAC!

(GLUP!) MAIS DA METADE DAS MINHAS RESERVAS!

BAH! MAS O QUE EU DISSE ESTÁ DITO! NÃO MUDO DE PALAVRA...

...MAS NÃO QUERO QUE NINGUÉM SAIBA!

NÃO TEM JEITO!

AS PESSOAS VÃO VER...

NÃO... VOU TRANSPORTAR O OURO À NOITE!

ÓTIMO! ASSIM TEREMOS TEMPO PRA OFERECER UM BANQUETE AO NOSSO ***GENEROSO*** BENFEITOR!

VAI ME CUSTAR *CARO!*

E ASSIM...

PRA VOCÊS, ALIMENTOS FRESCOS À VONTADE!

NÓS VAMOS COMER NOSSA PROVISÃO DE VIAGEM!

NÃO ENTENDO! É A MESMA COISA!

NÃO EXATAMENTE!

PARECE FRUTA, MAS NA VERDADE...

CREC!

...É DE *PLÁSTICO!*

O QUÊ?

HÃ?

"PLOFT!"

NÃO MUITO GOSTOSA... MAS PERFEITAMENTE *COMESTÍVEL!*

NHAM! NHAM!

É CLARO QUE SE TRATA DE UM PLÁSTICO ESPECIAL, *NATURAL* E *BIODEGRADÁVEL*, QUE É A NOSSA ÚNICA FONTE ALIMENTAR!

EH, EH! ACHO QUE É DURO DEMAIS PRA VOCÊS!

UGH!

CLANCH!

NOSSO POVO GASTOU ANOS PRA APRENDER A MASTIGAR, DIGERIR E ASSIMILAR ESTE MATERIAL!

E POR QUE ISSO TUDO?

POR NECESSIDADE!

COMO DISSEMOS, SOMOS HERDEIROS DE UMA CIVILIZAÇÃO *MUITO EVOLUÍDA* TECNOLOGICAMENTE

...MAS TAMBÉM MUITO *DISTRAÍDA* DO PONTO DE VISTA *ECOLÓGICO!* HOUVE UM ABUSO INDISCRIMINADO DA NATUREZA, *DESTRUINDO*...

...E *POLUINDO*, SEM FREIOS, AQUILO QUE TINHA SIDO UM PLANETA MARAVILHOSO!

RESUMINDO, FOI UMA CATÁSTROFE!

POR SORTE, AINDA DEU TEMPO DE SALVAR O NECESSÁRIO! RENUNCIAMOS ÀS TECNOLOGIAS INÚTEIS E...

...SÓ MANTIVEMOS O QUE REALMENTE PODE SER ÚTIL! COMO ESTA NAVE, POR EXEMPLO...

...COM A QUAL RODAMOS O COSMO À PROCURA DE FORMAS DE VIDA QUE POSSAM SE ADAPTAR AO NOSSO PLANETA!

SÓ ASSIM RECONSTRUIREMOS A NATUREZA! MAS, NA ESPERA DA VOLTA DOS TEMPOS DE *OURO*...

GRUNF! NÃO USEM ESTA PALAVRA!

...OS NOSSOS CIENTISTAS INVENTARAM UM *PLÁSTICO NATURAL*, QUE NÃO APENAS NOS NUTRE...

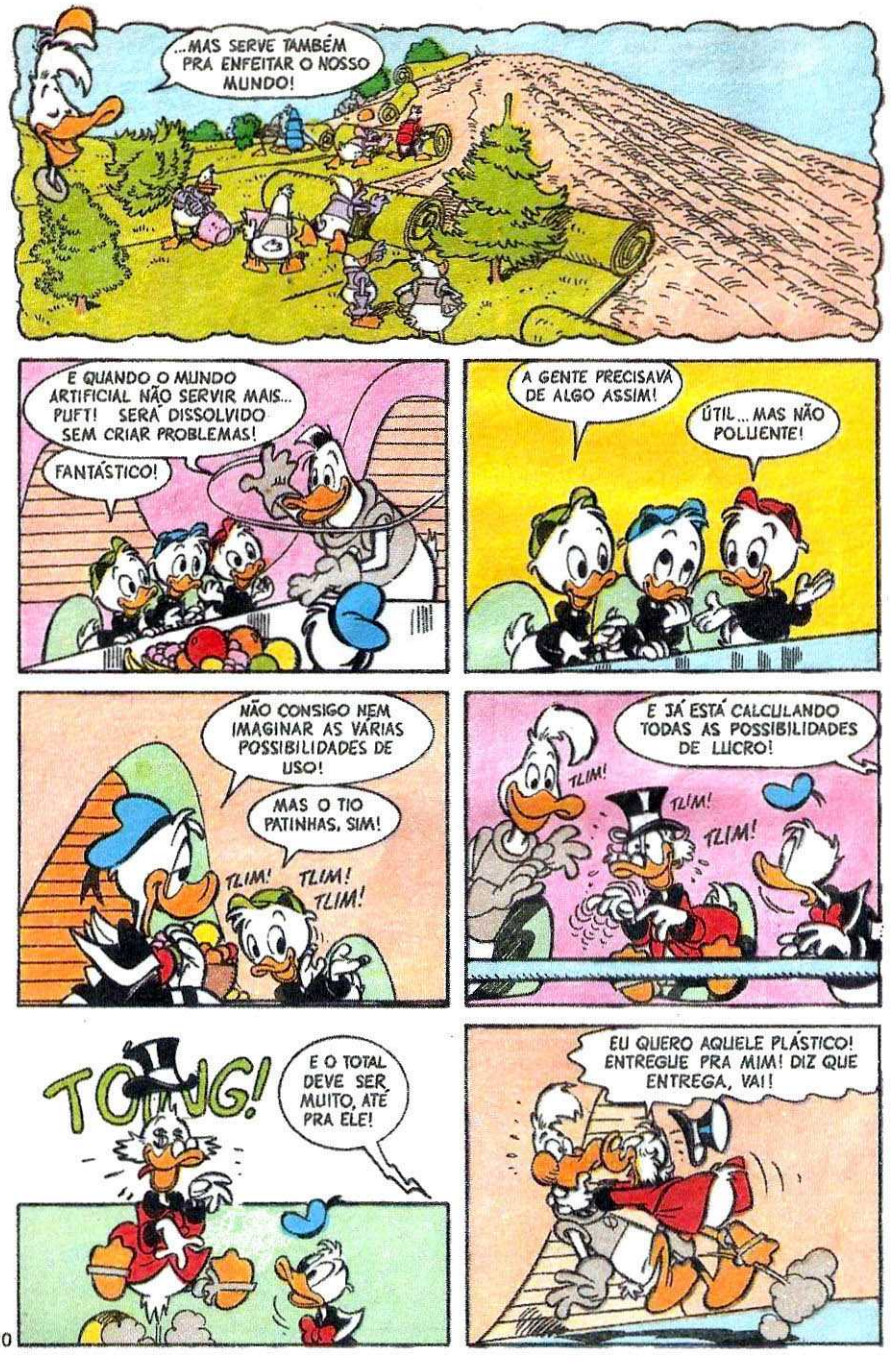
...MAS SERVE TAMBÉM PRA ENFEITAR O NOSSO MUNDO!
E QUANDO O MUNDO ARTIFICIAL NÃO SERVIR MAIS... PUFT! SERÁ DISSOLVIDO SEM CRIAR PROBLEMAS!
FANTÁSTICO!
A GENTE PRECISAVA DE ALGO ASSIM!
ÚTIL... MAS NÃO POLUENTE!
NÃO CONSIGO NEM IMAGINAR AS VÁRIAS POSSIBILIDADES DE USO!
MAS O TIO PATINHAS, SIM!
TLIM! TLIM! TLIM!
E JÁ ESTÁ CALCULANDO TODAS AS POSSIBILIDADES DE LUCRO!
TLIM! TLIM! TLIM!
TONG!
E O TOTAL DEVE SER MUITO, ATÉ PRA ELE!
EU QUERO AQUELE PLÁSTICO! ENTREGUE PRA MIM! DIZ QUE ENTREGA, VAI!

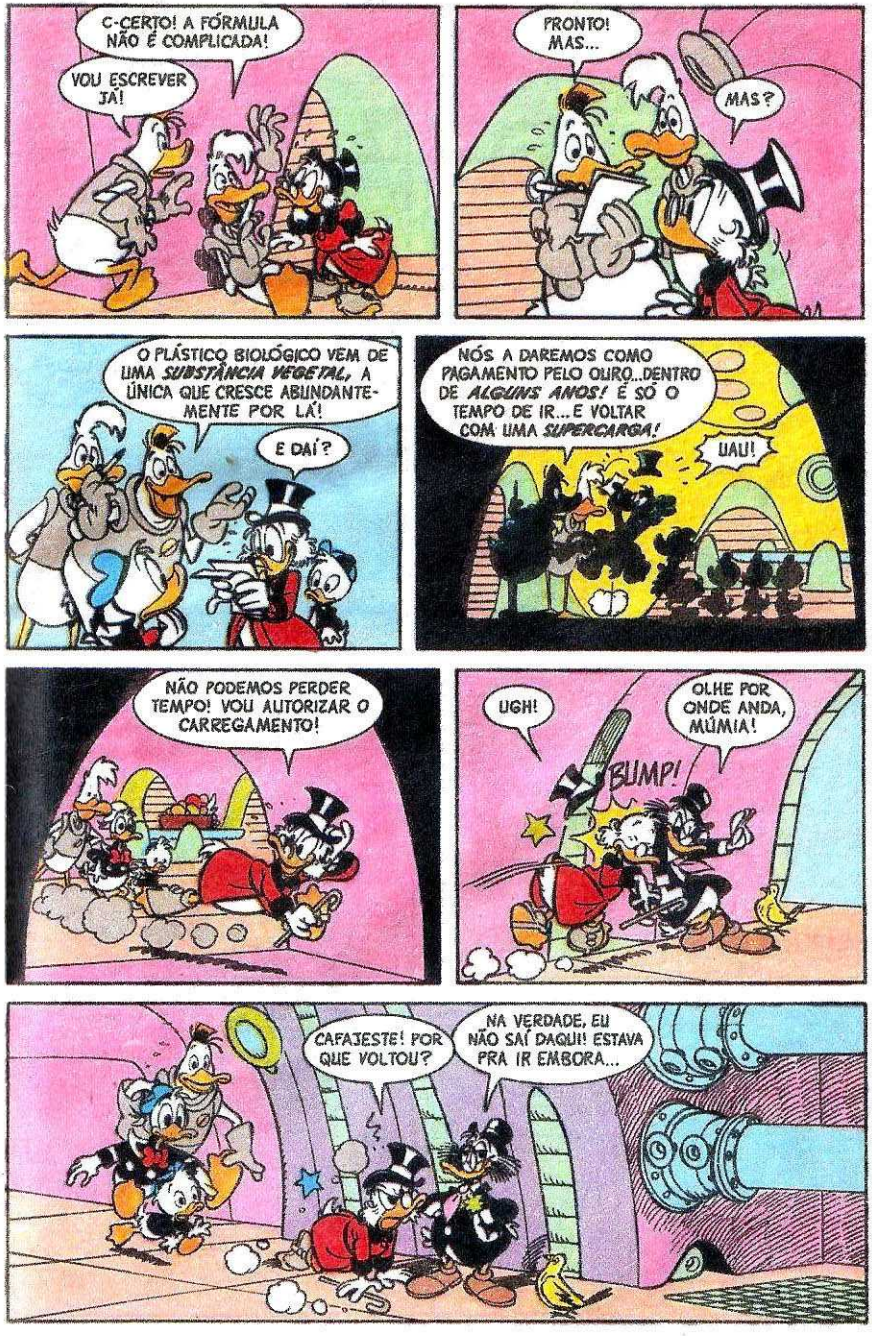
C-CERTO! A FÓRMULA NÃO É COMPLICADA!
VOU ESCREVER JÁ!
PRONTO! MAS...
MAS?
O PLÁSTICO BIOLÓGICO VEM DE UMA *SUBSTÂNCIA VEGETAL*, A ÚNICA QUE CRESCE ABUNDANTEMENTE POR LÁ!
E DAÍ?
NÓS A DAREMOS COMO PAGAMENTO PELO OURO...DENTRO DE *ALGUNS ANOS!* É SÓ O TEMPO DE IR... E VOLTAR COM UMA *SUPERCARGA!*
UAU!
NÃO PODEMOS PERDER TEMPO! VOU AUTORIZAR O CARREGAMENTO!
UGH!
OLHE POR ONDE ANDA, MÚMIA!
BUMP!
CAFAJESTE! POR QUE VOLTOU?
NA VERDADE, EU NÃO SAÍ DAQUI! ESTAVA PRA IR EMBORA...

...MAS QUANDO VI QUE VOCÊ FICOU, RESOLVI IMITÁ-LO!

ESCUTE! ESCUTE!

E PARECE QUE FIZ BEM!

MAS CHEGOU TARDE! O NEGÓCIO É MEU!

EU TEREI O PLÁSTICO, E ELES, O OURO!

QUE OURO?

VOCÊ NÃO TEM NEM UM GRAMA!

QUE BOBAGEM É ESSA?

ENQUANTO VOCÊ COMIA, EU FIZ UM GRANDE NEGÓCIO COM O SEU SECRETÁRIO!

NEGÓCIO? QUE NEGÓCIO?

MAS COMO? NÃO SE LEMBRA? AGORA MESMO VOCÊ ESTAVA TÃO EMPENHADO!

ESQUECEU-SE DA SUA FÁBRICA DE PIPOCAS?

ESTOU DISPOSTO A PAGAR SEU MILHO A *PESO DE OURO!*

QUE... QUER DIZER... QUE...

SIM! O SEU SECRETÁRIO FICOU FELICÍSSIMO EM ADQUIRIR...

...A *PESO DE OURO*, AS MINHAS COLHEITAS DE MILHO DOS PRÓXIMOS DEZ ANOS!

AAHHH!

PLAFT!

TCHAUZINHO, PESSOAL!

E ASSIM...

MESMO CONTRA A VONTADE, OS ALIENÍGENAS FORAM OBRIGADOS A FAZER NEGÓCIO COM O PATACÔNCIO!

E É ELE QUEM VAI FICAR COM O PLÁSTICO NATURAL!'

MAS NÃO É JUSTO! O TIO FOI *GENEROSO!* ELE TINHA DADO O OURO EM TROCA DE...*NADA!*

MAS NEM SEMPRE AS COISAS ANDAM COMO DEVEM! EH, EH!

PATACÔNCIO! ESTÁ AQUI PRA PROVOCAR?

NÃO É TODO DIA QUE SE VENCE ASSIM!

DE BAIXO ASTRAL, *VELHO?* VÁ SE ACOSTUMANDO A SER O *NÚMERO DOIS!*

O QUE ME DIZ DE UMA BRIGUINHA? VOCÊ ME CHAMA DE *EMBRULHÃO*, E EU TE RESPONDO *BABACÃO*, AÍ VOCÊ REBATE...

DEIXA PRA LÁ! SÓ TENHO FORÇAS PRA ME AFUNDAR NA CAIXA-FORTE! (CHUIF!)

SEU PATINHAS, ESPERE!

NÃO PODEMOS PARTIR SEM AGRADECER!

O QUÊ? NÃO FIZ NADA!

O SENHOR NÃO PÔDE... MAS *QUIS!*

IH, IH! NEGÓCIOS SÃO NEGÓCIOS!

BEM... A PROPÓSITO...

...ESTA É A FÓRMULA DO NOSSO PLÁSTICO... E ESTA É A *SUBSTÂNCIA* DA QUAL FALAMOS! LEMBRAMOS QUE HAVIA UM POUCO A BORDO!

UAU!

ÓTIMO! ASSIM OS MEUS TÉCNICOS VÃO PODER TER UMA AMOSTRA! EH, EH...

QUACC!

MAS ISSO É *MILHO!* PURO MILHO! GRRR!

AH! VOCÊS O CHAMAM ASSIM?

CURIOSO! ESTÁVAMOS CERTOS DE QUE NÃO EXISTIA NA TERRA!

AO CONTRÁRIO, TEM BASTANTE!

MAS NÃO É SEMPRE BEM DISTRIBUÍDO! EU, POR EXEMPLO, TENHO QUANTO QUERO... ENQUANTO *CERTAS PESSOAS* O COMPRAM EM OUTROS PLANETAS, PAGANDO *MIL VEZES* O SEU VALOR!

AH, AH, AH, AH!

ISSO MESMO!

BAH!

TUDO ACABOU BEM! VAMOS PARTIR FELIZES!

ATÉ UM DIA, AMIGOS!

UM MOMENTO! QUERO PEDIR UMA COISA!

JÁ QUE ME CUSTOU TANTO, VOCÊS PODIAM... BZZZ... BZZZ...

S-SIM! CLARO QUE SIM!

E ASSIM...

POSSO SABER O QUE VOCÊ PEDIU, PATACÔNCIO?

BEM... PEDI A ELES QUE ME TROUXESSEM...

UUOOHH!

...UMA PERUCA COM CABELOS DE PLÁSTICO BIODEGRADÁVEL! PELO MENOS... SERÃO MAIS DIGERÍVEIS QUE OS MEUS! UGH!

AH, AH, AH!

AH, AH, AH!

FIM

Walt Disney

PATETA em SE O MEU CALHAMBEQUE FREASSE...

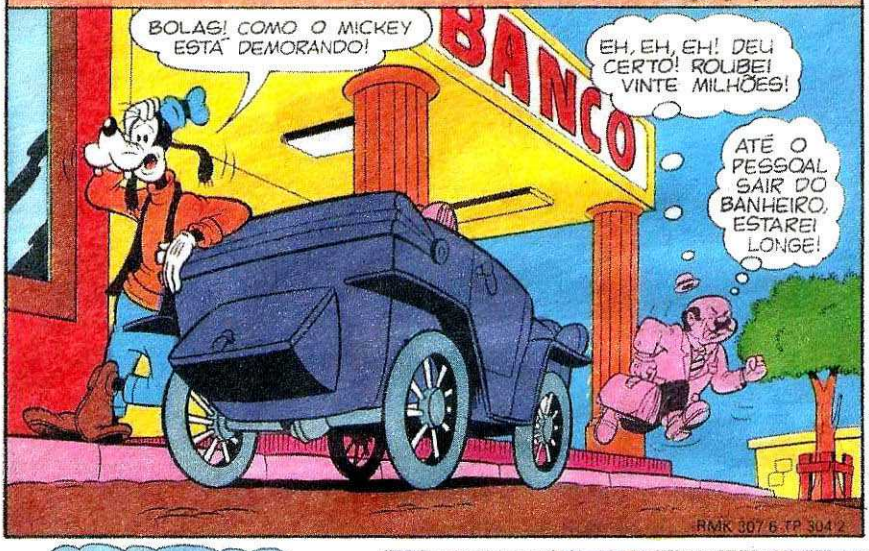
BOLAS! COMO O MICKEY ESTÁ DEMORANDO!
BANCO
EH, EH, EH! DEU CERTO! ROUBEI VINTE MILHÕES!
ATÉ O PESSOAL SAIR DO BANHEIRO, ESTAREI LONGE!
RMK 307/6 TP 304 2

NÃO DISCUTA! PÉ NA TÁBUA!
M-MAS... MAS...

RÁPIDO!
(GLUP!) E-ESTÁ BEM!

P-PRA ONDE O SENHOR VAI?
NÃO IMPORTA! SEMPRE EM FRENTE!
VRUM!

S-SIM, SENHOR!
EH, EH! AGORA NINGUÉM ME PEGA!
VRUM!
POP!
BAM!

É QUE EU NÃO SOU UM TÁXI, E ESTE CARRO ESTÁ...
CALE A BOCA E TOQUE O BARCO!

AZAR SEU, SE ESTAVA PARADO DEFRONTE AO BANCO!
EU ESTAVA ESPERANDO O MEU AMIGO MICKEY QUE FOI...

BAH! NÃO INTERESSA! PÉ NA TÁBUA!
GLUP!

ENQUANTO ISSO...
PUXA! ONDE SE METEU O PATETA?
?

EU TROUXE O GUINCHO PRO CARRO DELE, E AGORA ELE VAI EMBORA!

AQUELE CARA ALTO, DE ORELHAS COMPRIDAS E CALHAMBEQUE TODO ESTROPIADO, É AMIGO SEU?
S-SIM! POR QUÊ?
É QUE O LADRÃO QUE ASSALTOU O BANCO O OBRIGOU A LEVÁ-LO!

ENQUANTO ISSO...
ESCUTE! EU PRECISO EXPLICAR QUE...
SEMPRE EM FRENTE!

ESTÁ BEM... O SENHOR É QUEM MANDA!

BEM, ACHO QUE DESPISTEI OS CARROS DA POLÍCIA!

AGORA POSSO FICAR TRANQÜI... /AU!

CUIDADO! O CAMINHÃO, IDIOTA! O CAMINHÃO!
!
VROOM!

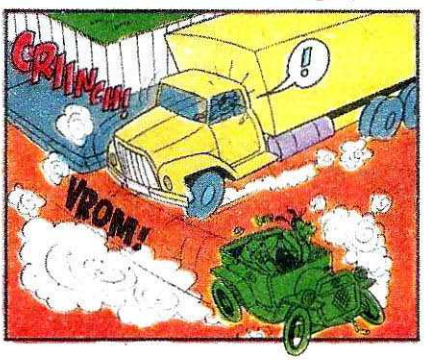
CRRINCH!
!
VROM!

VOCÊ É MALUCO? POR QUE NÃO PAROU?
BEM, É QUE EU NÃO POSSO PARAR!
SABE AQUELE AMIGO DE QUEM EU LHE FALEI? POIS ELE FOI JUSTAMENTE BUSCAR...
OLHE A GARAGEM! PARE! PARE!
PÔXA!
VRUUMM!
CRÁS!
BRUM!
VOCÊ É DOIDO? PARE! PARE!
EU JÁ DISSE QUE...
PARE!
IOOONN!
QUÊ?
PUF!
PLIM!
PLIM!

SIGA! SIGA!
QUE CARA MAIS INDECISO!
VRUUM!
QUE AZAR! FUI PEGAR LOGO UM MALUCO!
ACHO MELHOR EU DESCER!
MUITO BEM! PARE O CARRO!
VAMOS! PARE POR AQUI!
NA DESCIDA? MAS COMO?
VRUM!
COMO? PISANDO NO FREIO, SEU PATETA!
MAS AÍ É QUE ESTÁ O PROBLEMA!
EU ESTAVA EM FRENTE AO BANCO ESPERANDO O GUINCHO!
HEIN?
O MEU CARRO ESTÁ SEM FREIOS!
OH, NÃO!
GLUP!
ZUM!
VRUUM!

O PIOR É QUE EU NEM PUDE AVISAR AO MICKEY QUE TIVE QUE SAIR!
MINHA NOSSA! ERA O QUE FALTAVA! UM POSTE NO CAMINHO!
GLUP!
VIRE O VOLANTE PRA QUALQUER LADO! DESVIE!
ESSE ERA O OUTRO MOTIVO DA ESPERA DO GUINCHO!
O VOLANTE ESTÁ EMPERRADO!
CRAS!
PATETA! VOCÊ ESTÁ BEM?
EU ESTOU! ELE É QUE NÃO ESTÁ MUITO!
OOH!
CRIINCH!
ÓTIMO! AGORA EU VOU BUSCAR O GUINCHO PRA...
IAC! NÃO PRECISA!
O QUE O MEU CARRO PRECISA AGORA É DE UM CAMINHÃO DE FERRO-VELHO!
fim

WALT DISNEY

DONALD em

HOJE TEM ESPETÁCULO

FD 3558 - BMK 322 2 - TP 304 3

UAU! O ESPETÁCULO ESTÁ COMEÇANDO! AQUI NO PROGRAMA DIZ QUE OS CAVALOS SERÃO OS PRIMEIROS!
QUAAC! EU NÃO POSSO VER NADA DO QUE ESTÁ ACONTECENDO NO PALCO!
GRR! EU QUERIA ASSISTIR AO ESPETÁCULO, NÃO A UM MONTE DE PERNAS!
DESSE JEITO NÃO VOU CONSEGUIR VER NADA!
QUERO OUTRO INGRESSO, POR FAVOR! O ASSENTO MAIS BARATO!
?
E ENTÃO...
GRR! AINDA NÃO POSSO VER NADA!
DESCULPE, MADAME! A SENHORA NÃO SE IMPORTA... AHAM... DE TIRAR O CHAPÉU?
CLARO QUE NÃO!
NÃO AJUDOU EM NADA!

VOU ARRANJAR UM LUGAR MELHOR, CUSTE O QUE CUSTAR!
AI! NÃO PISE NOS MEUS PÉS!
EI! VÁ COM CALMA!
ACABO DE COMPRAR O ASSENTO *MAIS* CARO! NADA VAI ME IMPEDIR DE ASSISTIR AO ESPETÁCULO, AGORA!
É AQUELE ALI, SENHOR!
OBRIGADO!
DROGA! ESSE MASTRO QUE SEGURA A LONA FICOU BEM EM FRENTE AO MEU NARIZ! ERA SÓ O QUE FALTAVA!
VOU DIZER AO APRESENTADOR O QUE PENSO DESTE CIRCO!
CLAP! CLAP!
ESCUTE AQUI, EU GASTEI UMA FORTUNA EM INGRESSOS PRA ASSISTIR A ESTE ESPETÁCULO, E AINDA NÃO CONSEGUI VER NADA! EU EXIJO UM LUGAR COM *ÓTIMA* VISÃO!
MAS, SENHOR, TODOS OS LUGARES ESTÃO TOMADOS!
ENTÃO VOU FICAR BEM AQUI, ATÉ VOCÊ ARRUMAR UM LUGAR MELHOR PRA MIM!

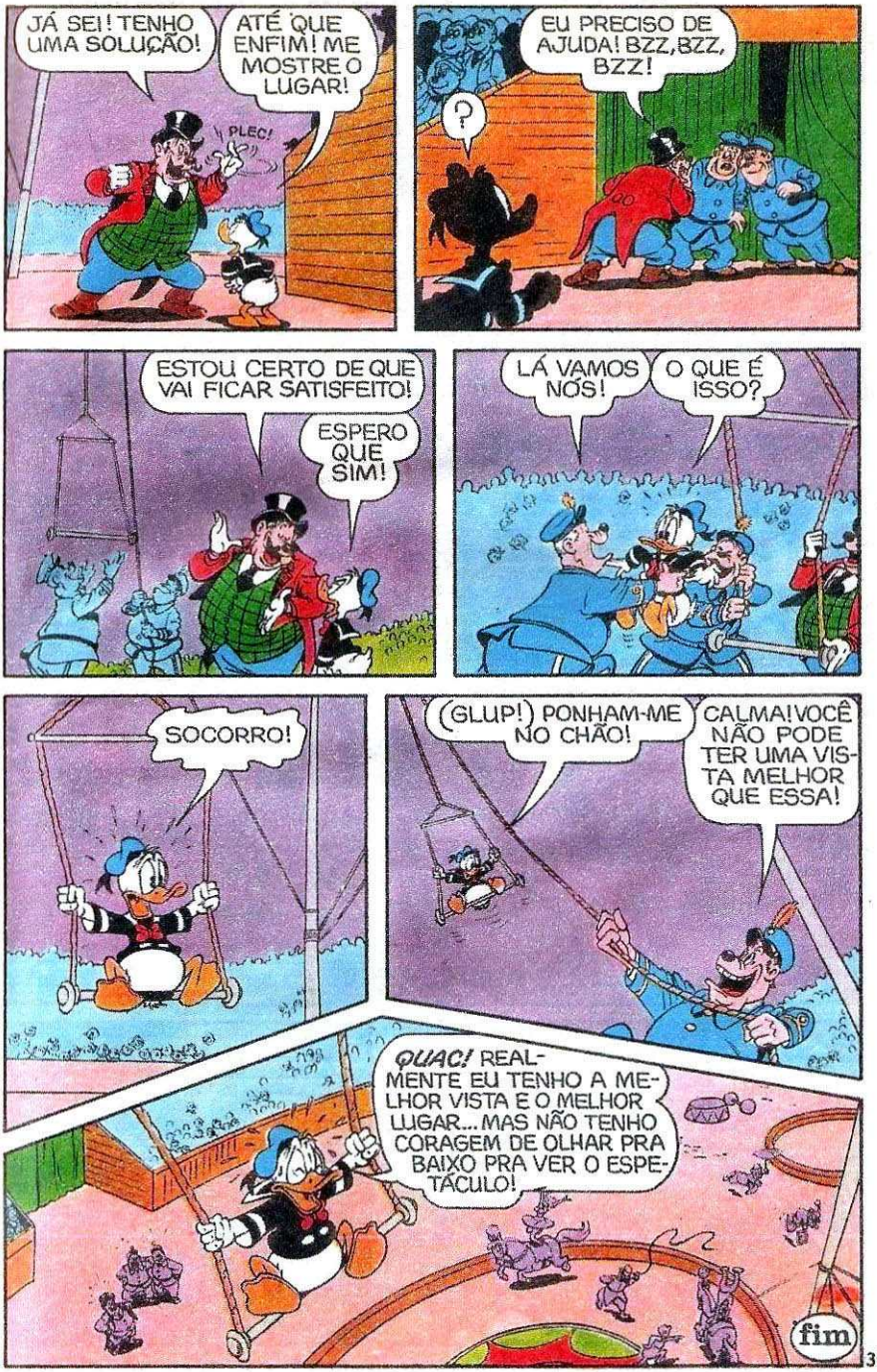
JÁ SEI! TENHO UMA SOLUÇÃO!
ATÉ QUE ENFIM! ME MOSTRE O LUGAR!
PLEC!
EU PRECISO DE AJUDA! BZZ, BZZ, BZZ!
?
ESTOU CERTO DE QUE VAI FICAR SATISFEITO!
ESPERO QUE SIM!
LÁ VAMOS NÓS!
O QUE É ISSO?
SOCORRO!
(GLUP!) PONHAM-ME NO CHÃO!
CALMA! VOCÊ NÃO PODE TER UMA VISTA MELHOR QUE ESSA!
QUAC! REALMENTE EU TENHO A MELHOR VISTA E O MELHOR LUGAR... MAS NÃO TENHO CORAGEM DE OLHAR PRA BAIXO PRA VER O ESPETÁCULO!
fim

WALT DISNEY

TIO PATINHAS E METRALHAS

MÁGICA TRÁGICA

SEM ESSA DE ROUBAR A CAIXA-FORTE DO PATINHAS DE NOVO!
É... DAQUI A POUCO VAMOS ESTAR DE BARBA BRANCA, E AINDA NÃO TEREMOS CONSEGUIDO!
ENTÃO VAMOS ASSALTAR O PRÓPRIO PATINHAS E PEGAR TUDO QUE ELE TIVER NOS BOLSOS!
176-671
176-167

W/US 182 - TP 304/4

PRESTEM ATENÇÃO... ABRACADABRA, PÉ DE CABRA!
HÃ?
TÁ-RÁ! A MOEDA DESAPARECEU!
É VERDADE, ELA SUMIU!
MÁGICA É MEU PASSATEMPO, RAPAZES! TCHAU, TCHAU!
COMO ELE FEZ ISSO?
QUE DIFERENÇA FAZ? FRACASSAMOS DE NOVO!
SOMOS OS IRMÃOS FRACASSO! QUE VERGONHA!
A VIDA É UM MAR DE ROSAS, MAS A GENTE TÁ SEMPRE DEITADO NOS ESPINHOS!
EU ODEIO MÁGICA!
HUM... MÁGICA!
É DISSO QUE A GENTE PRECISA PRA ROUBAR O PATINHAS!
176-167
VAMOS... O PRIMO OMAN DRAKE TÁ SEMPRE NESSAS AGÊNCIAS À PROCURA DE TRABALHO!
É, O OMAN É UM MÁGICO DE VERDADE!
MAS COMO ELE PODE AJUDAR A GENTE?
AGENTE TEATRAL

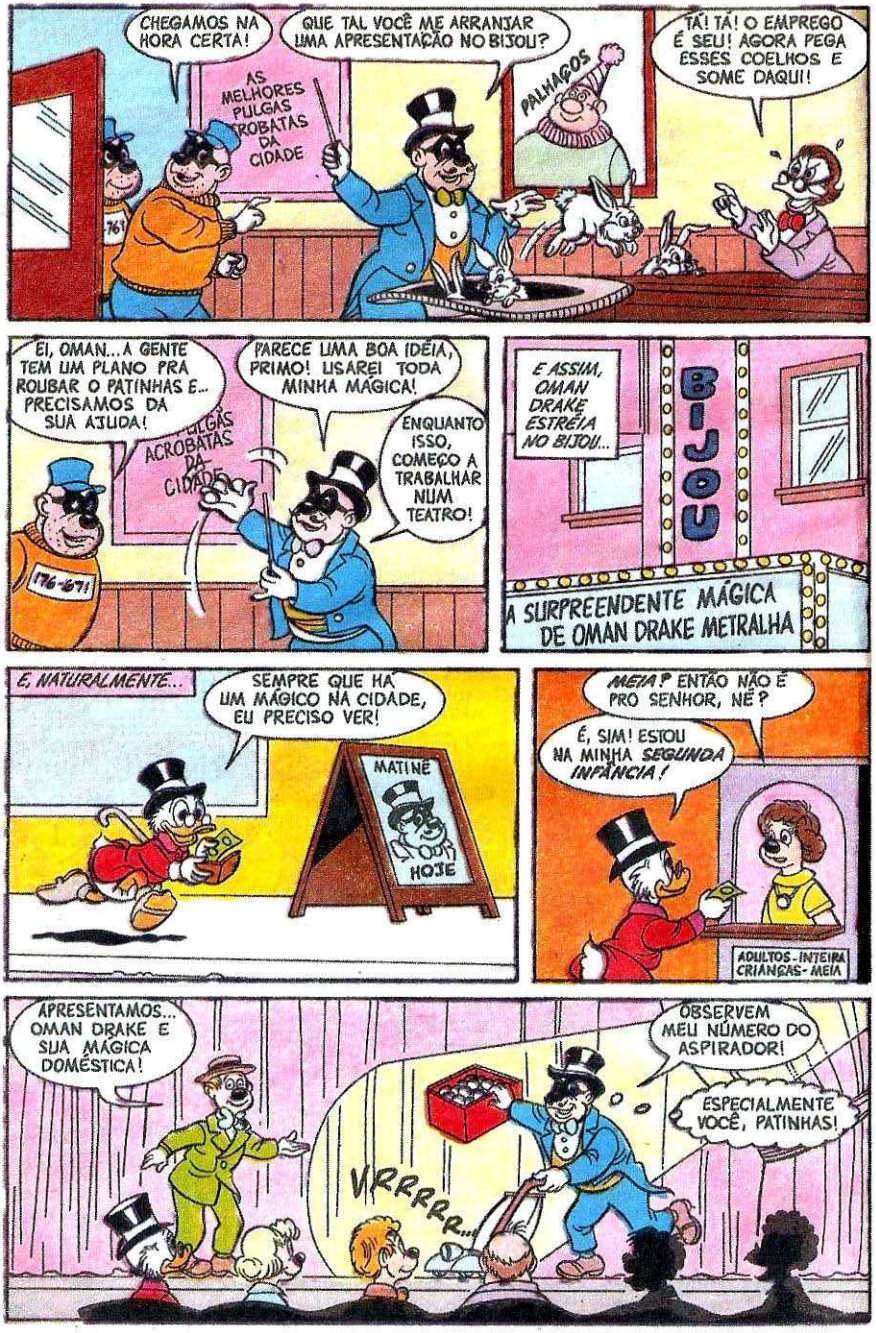
CHEGAMOS NA HORA CERTA!
QUE TAL VOCÊ ME ARRANJAR UMA APRESENTAÇÃO NO BIJOU?
AS MELHORES PULGAS ACROBATAS DA CIDADE
PALHAÇOS
TÁ! TÁ! O EMPREGO É SEU! AGORA PEGA ESSES COELHOS E SOME DAQUI!
EI, OMAN... A GENTE TEM UM PLANO PRA ROUBAR O PATINHAS E... PRECISAMOS DA SUA AJUDA!
PARECE UMA BOA IDÉIA, PRIMO! USAREI TODA MINHA MÁGICA!
ENQUANTO ISSO, COMEÇO A TRABALHAR NUM TEATRO!
E ASSIM, OMAN DRAKE ESTRÉIA NO BIJOU...
BIJOU
A SURPREENDENTE MÁGICA DE OMAN DRAKE METRALHA
E, NATURALMENTE...
SEMPRE QUE HÁ UM MÁGICO NA CIDADE, EU PRECISO VER!
MATINÊ
HOJE
MEIA? ENTÃO NÃO É PRO SENHOR, NÉ?
É, SIM! ESTOU NA MINHA SEGUNDA INFÂNCIA!
ADULTOS - INTEIRA
CRIANÇAS - MEIA
APRESENTAMOS... OMAN DRAKE E SUA MÁGICA DOMÉSTICA!
OBSERVEM MEU NÚMERO DO ASPIRADOR!
ESPECIALMENTE VOCÊ, PATINHAS!
VRRRRR...

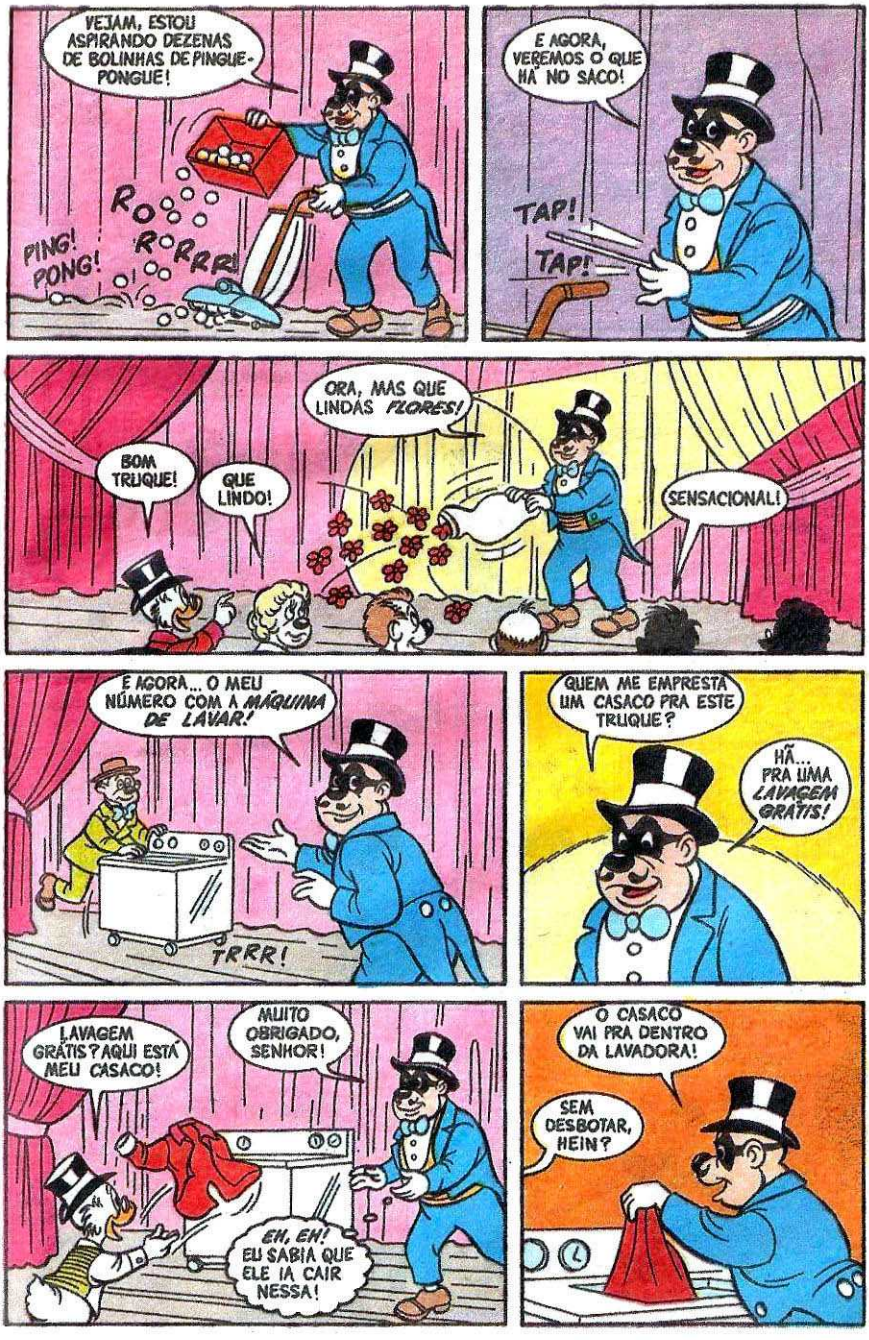
VEJAM, ESTOU ASPIRANDO DEZENAS DE BOLINHAS DE PINGUE-PONGUE!
PING! PONG!
RO RRRR!
E AGORA, VEREMOS O QUE HÁ NO SACO!
TAP! TAP!
ORA, MAS QUE LINDAS FLORES!
BOM TRUQUE!
QUE LINDO!
SENSACIONAL!
E AGORA... O MEU NÚMERO COM A MÁQUINA DE LAVAR!
TRRR!
QUEM ME EMPRESTA UM CASACO PRA ESTE TRUQUE?
HÃ... PRA UMA LAVAGEM GRÁTIS!
LAVAGEM GRÁTIS? AQUI ESTÁ MEU CASACO!
MUITO OBRIGADO, SENHOR!
EH, EH! EU SABIA QUE ELE IA CAIR NESSA!
O CASACO VAI PRA DENTRO DA LAVADORA!
SEM DESBOTAR, HEIN?

AGORA SEU CASACO SERÁ LAVADO!
PLECH!
PLACH!
E, PRONTO... A LAVADORA ESTÁ VAZIA, NÃO ESTÁ, SENHOR?
NEM UMA GOTA D'ÁGUA!
MAS, AGORA, OUVIMOS O BARULHO DA ÁGUA DE NOVO!
ESSAS MÁGICAS DOMÉSTICAS SÃO BEM INTERESSANTES!
PLECH!
PLACH!
E, ABRACADABRA... SEU CASACO REAPARECEU!
E ESTÁ SECO!
O QUE O TIO PATINHAS NÃO SABE É QUE SEU CASACO RECEBEU UM TRATAMENTO ESPECIAL...
PRA ONDE FOI O ÁS DE COPAS?
PUXA!
MAIS TARDE...
AHHH... SEMPRE ME SINTO BEM DEPOIS DE UM POUCO DE MÁGICA!
AHAM! SEU PATINHAS, O SENHOR NÃO ACHA QUE EU MEREÇO UM PEQUENO AUMENTO?
VOCÊ MERECE O DOBRO DO QUE RECEBE!
OBA! OBRIGADO, PATRÃO!
MINHA NOSSA! POR QUE EU DISSE ISSO?

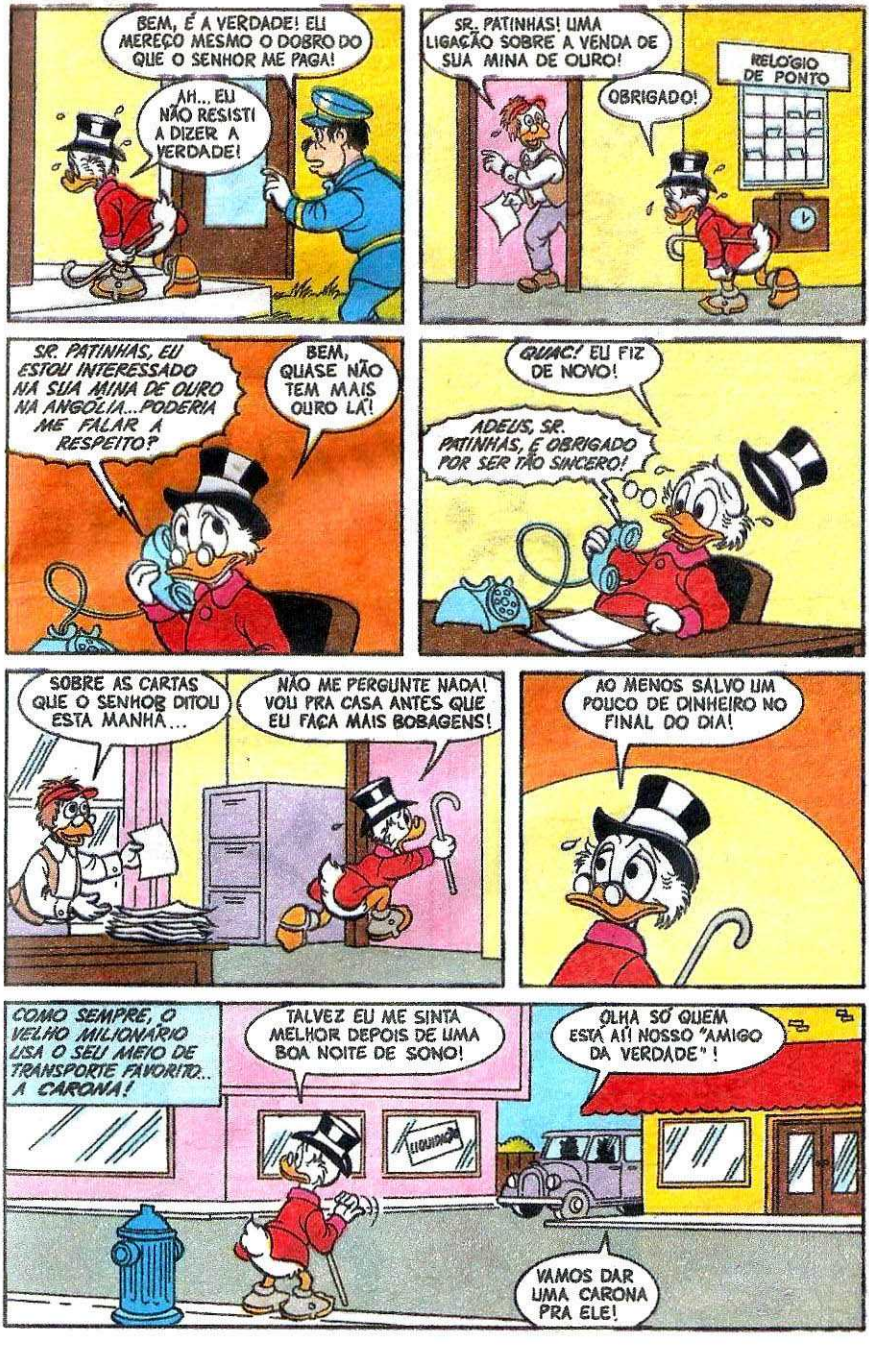
BEM, É A VERDADE! EU MEREÇO MESMO O DOBRO DO QUE O SENHOR ME PAGA!
AH... EU NÃO RESISTI A DIZER A VERDADE!
SR. PATINHAS! UMA LIGAÇÃO SOBRE A VENDA DE SUA MINA DE OURO!
RELÓGIO DE PONTO
OBRIGADO!
SR. PATINHAS, EU ESTOU INTERESSADO NA SUA MINA DE OURO NA ANGOLA... PODERIA ME FALAR A RESPEITO?
BEM, QUASE NÃO TEM MAIS OURO LÁ!
QUAC! EU FIZ DE NOVO!
ADEUS, SR. PATINHAS, E OBRIGADO POR SER TÃO SINCERO!
SOBRE AS CARTAS QUE O SENHOR DITOU ESTA MANHÃ...
NÃO ME PERGUNTE NADA! VOU PRA CASA ANTES QUE EU FAÇA MAIS BOBAGENS!
AO MENOS SALVO UM POUCO DE DINHEIRO NO FINAL DO DIA!
COMO SEMPRE, O VELHO MILIONÁRIO USA O SEU MEIO DE TRANSPORTE FAVORITO... A CARONA!
TALVEZ EU ME SINTA MELHOR DEPOIS DE UMA BOA NOITE DE SONO!
LIQUIDAÇÃO
OLHA SÓ QUEM ESTÁ AÍ! NOSSO "AMIGO DA VERDADE"!
VAMOS DAR UMA CARONA PRA ELE!

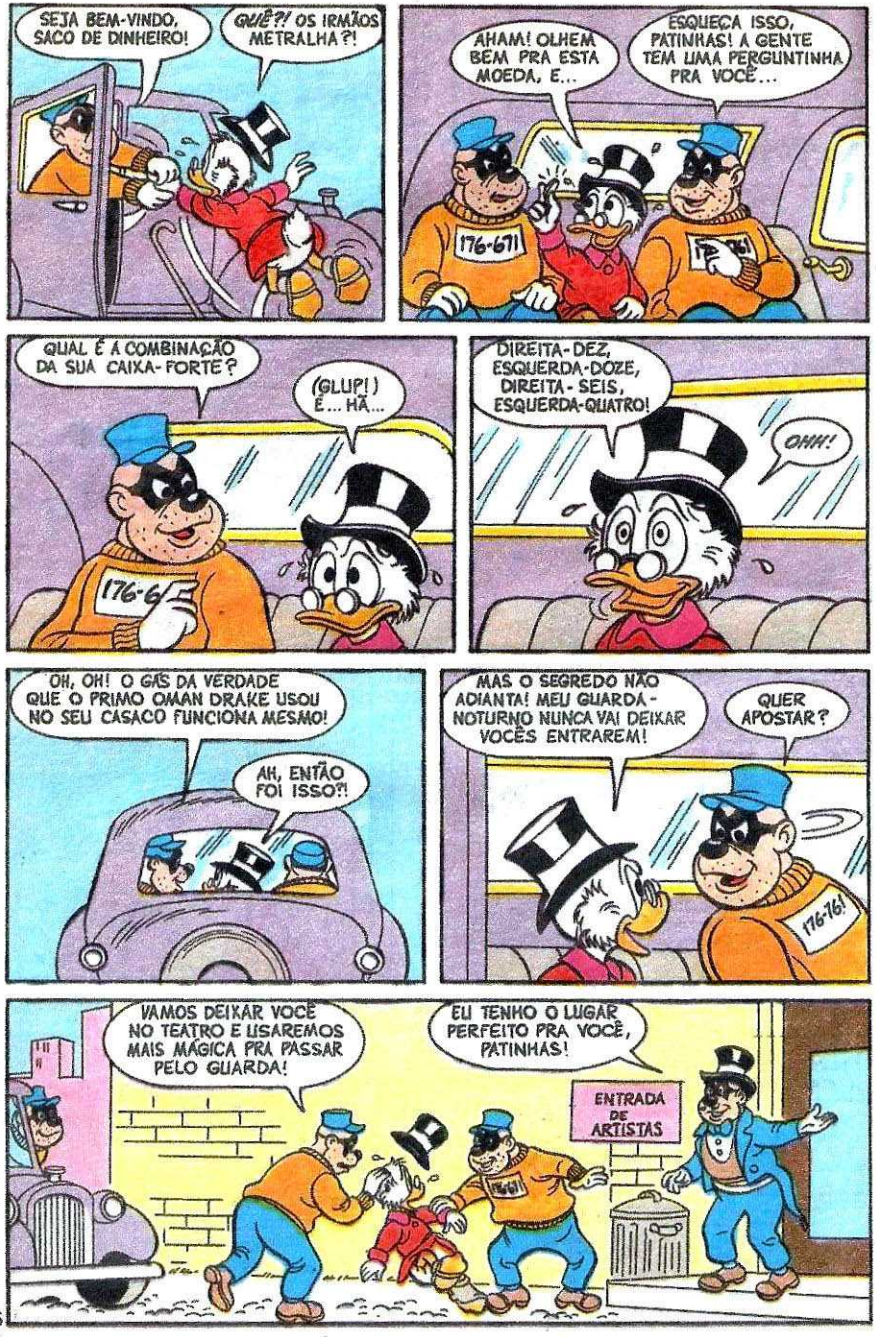
SEJA BEM-VINDO, SACO DE DINHEIRO!
QUÊ?! OS IRMÃOS METRALHA?!
AHAM! OLHEM BEM PRA ESTA MOEDA, E...
ESQUEÇA ISSO, PATINHAS! A GENTE TEM UMA PERGUNTINHA PRA VOCÊ...
176-671
QUAL É A COMBINAÇÃO DA SUA CAIXA-FORTE?
(GLUP!) É... HÃ...
DIREITA-DEZ, ESQUERDA-DOZE, DIREITA-SEIS, ESQUERDA-QUATRO!
OHH!
OH, OH! O GÁS DA VERDADE QUE O PRIMO OMAN DRAKE USOU NO SEU CASACO FUNCIONA MESMO!
AH, ENTÃO FOI ISSO?!
MAS O SEGREDO NÃO ADIANTA! MEU GUARDA-NOTURNO NUNCA VAI DEIXAR VOCÊS ENTRAREM!
QUER APOSTAR?
176-76!
VAMOS DEIXAR VOCÊ NO TEATRO E USAREMOS MAIS MÁGICA PRA PASSAR PELO GUARDA!
EU TENHO O LUGAR PERFEITO PRA VOCÊ, PATINHAS!
ENTRADA DE ARTISTAS

ESTARÁ BEM CONFORTÁVEL NA MINHA CARTOLA GIGANTE!
176-671
VOU FALAR COM MEU ADVOGADO! VOU PROCESSAR VOCÊS!
NÃO, ATÉ A GENTE ESVAZIAR SUA CAIXA-FORTE! AH, AH, AH!
AGORA, 671, VAMOS ENSAIAR!
NOSSA, ESTA CABINE-GORILA É MUITO LOUCA!
ISSO... FICA EM FRENTE DAQUELES PRÉDIOS!
AGORA, RAPIDAMENTE, VIRA DE COSTAS!
PRONTO! NUM INSTANTE VOCÊ SE CONFUNDE COM A PAISAGEM!
TÁ-RÁ!
LEGAL! AGORA VAMOS!
LOGO DEPOIS, NA CAIXA-FORTE DO TIO PATINHAS, O GUARDA-NOTURNO FAZ SUA PATRULHA...
TOC!
TOC!
?
MINHA NOSSA! DE ONDE VEIO ESSE GORILA?!

PRA ONDE ELE FOI? MELHOR VER SE AINDA ESTÁ LÁ FORA!
EH, EH! AÍ VEM O CURIOSO, CAMBADA!
OBA! LÁ VAMOS NÓS!
OH!
VOCÊS NÃO VÃO SE SAIR BEM DESTA!
AH, NÃO?
DIREITA-DEZ... ESQUERDA-DOZE... DIREITA-SEIS... ESQUERDA-QUATRO!
CLINC!
O PATINHAS DEU A COMBINAÇÃO CERTINHA!
E OS METRALHAS SE DIVERTEM NA CAIXA-FORTE...
COMO É BOM MERGULHAR NA GRANA!
ESSE TILINTAR É UM BARATO!
OBA!
UAU! OLHEM PRA AQUILO!
176-167
UMA SALA ABARROTADA DE DINHEIRO!
É DE QUEM CHEGAR PRIMEIRO!

BONC!
O Q-QUE ACONTECEU?
ALGUMA COISA BATEU NA GENTE!
TÔ OUVINDO BARULHO DE PASSOS!
CHAME A POLÍCIA!
COM PRAZER, SENHOR!
PATINHAS?! COMO SAIU DA CARTOLA GIGANTE DO OMAN?
FOI FÁCIL! ESQUECERAM QUE EU SOU UM MÁGICO AMADOR?
ESTA PINTURA É BASTANTE REALISTA, NÃO ACHAM?
TAP! TAP!
ENTÃO FOI NISSO QUE A GENTE BATEU... UMA PAREDE!
BAH! EU DESISTO! NEM COM MÁGICA A GENTE DERROTA ESSE MUQUIRANA!
176-671
FIM

Walt Disney
PROF. PARDAL
ENCONTROS NADA IMEDIATOS
É EMOCIONANTE VER UMA FILMAGEM, NÃO?
TALVEZ POSSAMOS ATUAR COMO EXTRATERRESTRES!
LUZES! CÂMERA! AÇÃO!
CUIDADO!
CRAAC!
IAAUU!
QUE DESASTRE! VAI LEVAR SEMANAS PRA FAZER OUTRO DISCO!
CRÁS!
SERÁ QUE POSSO AJUDAR?
A ÚNICA AJUDA SERIA OUTRO DISCO VOADOR!
EU FAÇO OUTRO PRA VOCÊ!
OH! POR QUE AS FILMAGENS ATRAEM TANTOS BIRUTAS ASSIM?
D 9622 - TP 304/5

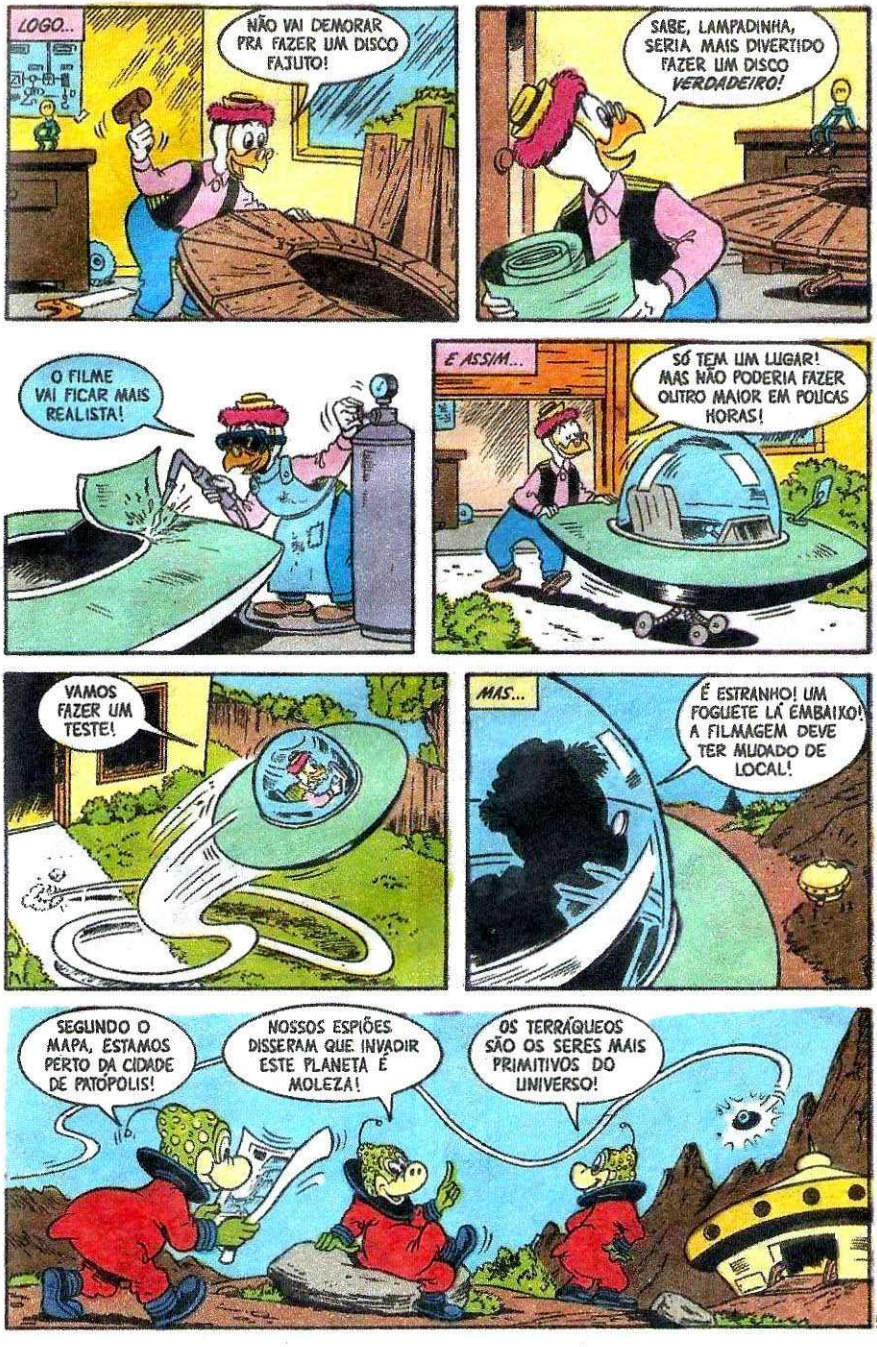
LOGO...
NÃO VAI DEMORAR PRA FAZER UM DISCO FAJUTO!
SABE, LAMPADINHA, SERIA MAIS DIVERTIDO FAZER UM DISCO VERDADEIRO!
O FILME VAI FICAR MAIS REALISTA!
E ASSIM...
SÓ TEM UM LUGAR! MAS NÃO PODERIA FAZER OUTRO MAIOR EM POUCAS HORAS!
VAMOS FAZER UM TESTE!
MAS...
É ESTRANHO! UM FOGUETE LÁ EMBAIXO! A FILMAGEM DEVE TER MUDADO DE LOCAL!
SEGUNDO O MAPA, ESTAMOS PERTO DA CIDADE DE PATÓPOLIS!
NOSSOS ESPIÕES DISSERAM QUE INVADIR ESTE PLANETA É MOLEZA!
OS TERRÁQUEOS SÃO OS SERES MAIS PRIMITIVOS DO UNIVERSO!

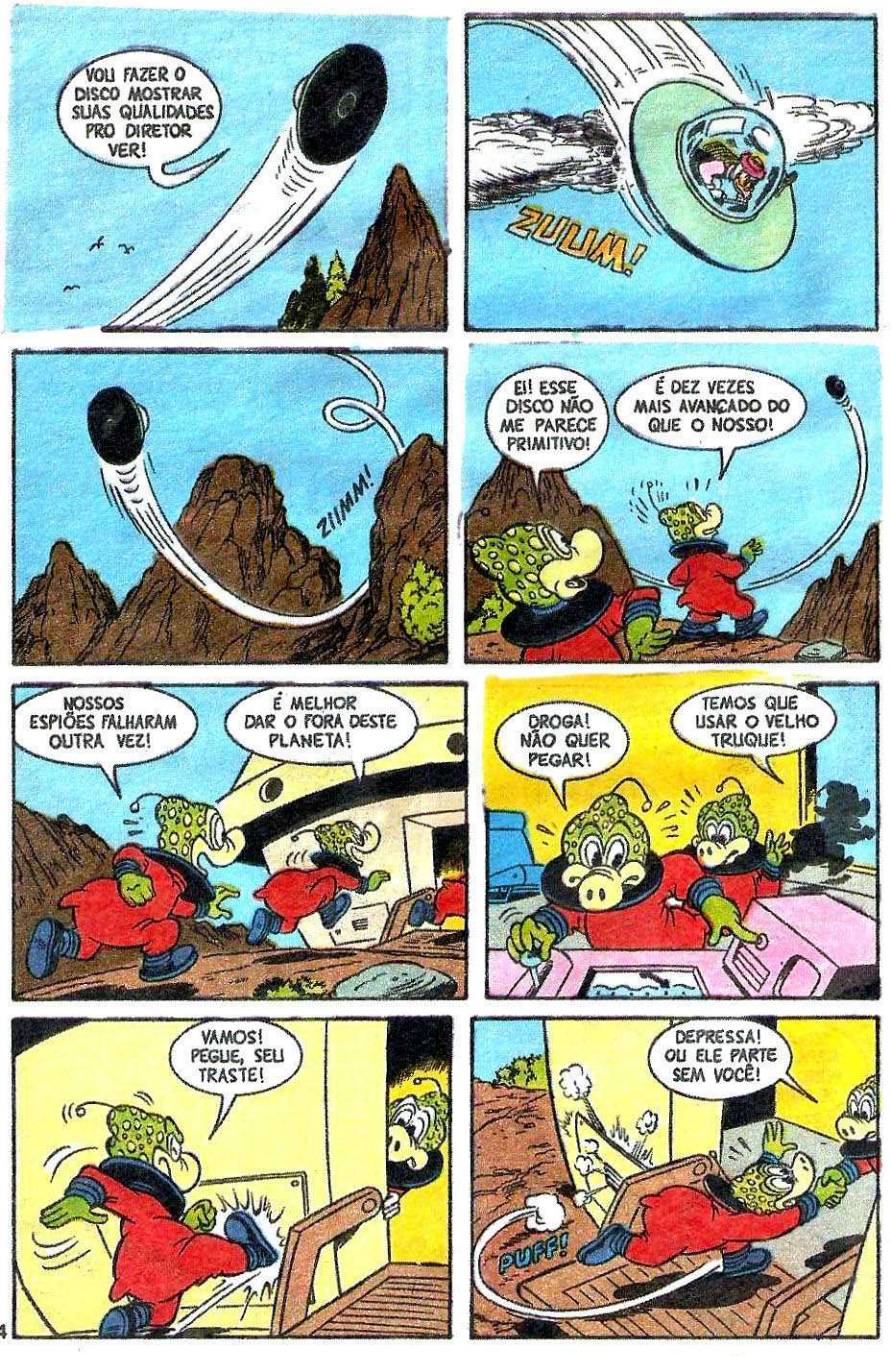
VOU FAZER O DISCO MOSTRAR SUAS QUALIDADES PRO DIRETOR VER!
ZUUM!
ZIMM!
EI! ESSE DISCO NÃO ME PARECE PRIMITIVO!
É DEZ VEZES MAIS AVANÇADO DO QUE O NOSSO!
NOSSOS ESPIÕES FALHARAM OUTRA VEZ!
É MELHOR DAR O FORA DESTE PLANETA!
DROGA! NÃO QUER PEGAR!
TEMOS QUE USAR O VELHO TRUQUE!
VAMOS! PEGUE, SEU TRASTE!
DEPRESSA! OU ELE PARTE SEM VOCÊ!
PUFF!

ESTAMOS VOANDO, MAS NÃO POSSO DIRIGI-LO! ENGUIÇOU!
VAMOS BATER NAQUELA MONTANHA!
IAU!
FSSST!
PUXA! NÃO SÃO ATORES! SÃO EXTRATERRESTRES!
É MELHOR DESCER E DAR UMA MÃOZINHA PRA ELES!
OI, RAPAZES! ESTÃO COM PROBLEMAS?
UM TERRÁQUEO! UMA DAS SUPER-CRIATURAS!
NÃO QUEREMOS FAZER MAL!
DESCEMOS NO PLANETA ERRADO! NÃO VAMOS INVADIR VOCÊS!
SILÊNCIO, IDIOTA!

NOSSO FOGUETE ESTÁ TÃO DANIFICADO QUE NÃO PODEREMOS CONSERTÁ-LO!
E NÃO PODEMOS MAIS SAIR DAQUI!
VAMOS FICAR PRESOS NESTE PLANETA ESTRANHO E HOSTIL!
CALMA! EU CONSERTO ISSO LOGO!
ESTE DISTONIÔMETRO CATÓDICO VAI DIZER QUAL É O PROBLEMA!
DISTO... O QUÊ?
ESQUEÇA! VOCÊ NÃO SABE MESMO O QUE É!
PRONTO! A PRIMEIRA PARTE ESTÁ RESOLVIDA!
BRUM!
E DEPOIS...
AGORA VEJAMOS A CARROCERIA!
O DANO É SÓ SUPERFICIAL! MINHA TOCHA LASER VAI SOLDAR LOGO ISSO!

COMO ELE CONSERTOU TUDO EM TÃO POUCO TEMPO? ESTAMOS ANOS-LUZ ATRASADOS EM RELAÇÃO À TECNOLOGIA DESTE PLANETA!
NA PRÓXIMA INVASÃO, DEVEMOS TER CERTEZA DE QUE ESCOLHEMOS UM PLANETA MENOS AVANÇADO!
BEM, RAPAZES, JÁ PODEM VOLTAR PRA CASA!
MAS, QUANDO CHEGAREM LÁ, É MELHOR MANDAR FAZER UMA REVISÃO!
MUITO OBRIGADO, Ó PODEROSO SER!
VAMOS EMBORA ANTES QUE ELE SE ENFUREÇA!
DEVE TER PODERES QUE NEM PODEMOS IMAGINAR!
TCHAU, AMIGOS! E BOA VIAGEM DE VOLTA!
AGORA É MELHOR PROCURAR O PESSOAL DO FILME!

LOGO..
AQUI ESTÁ O DISCO COMO PROMETI!
SINTO MUITO, MAS É TARDE DEMAIS! TIREI AS CENAS DO DISCO DO FILME!
E DEPOIS, QUEM IA ACREDITAR QUE ESSA LATA VOA MESMO DE FATO?
GRRR!
BEM, SE ELE NÃO QUER, O JEITO É VOLTAR PRA CASA!
N-N-NÃO ACREDITO!
GAHH!
LOGO DEPOIS...
BLURRR! ESTOU VENDO COISAS! EU PODIA JURAR QUE VI UM DISCO VOADOR... VOANDO!
COITADO! DEVE ESTAR TRABALHANDO DEMAIS! LOGO ELE DIRÁ QUE VIU SERES EXTRATERRESTRES!
fim

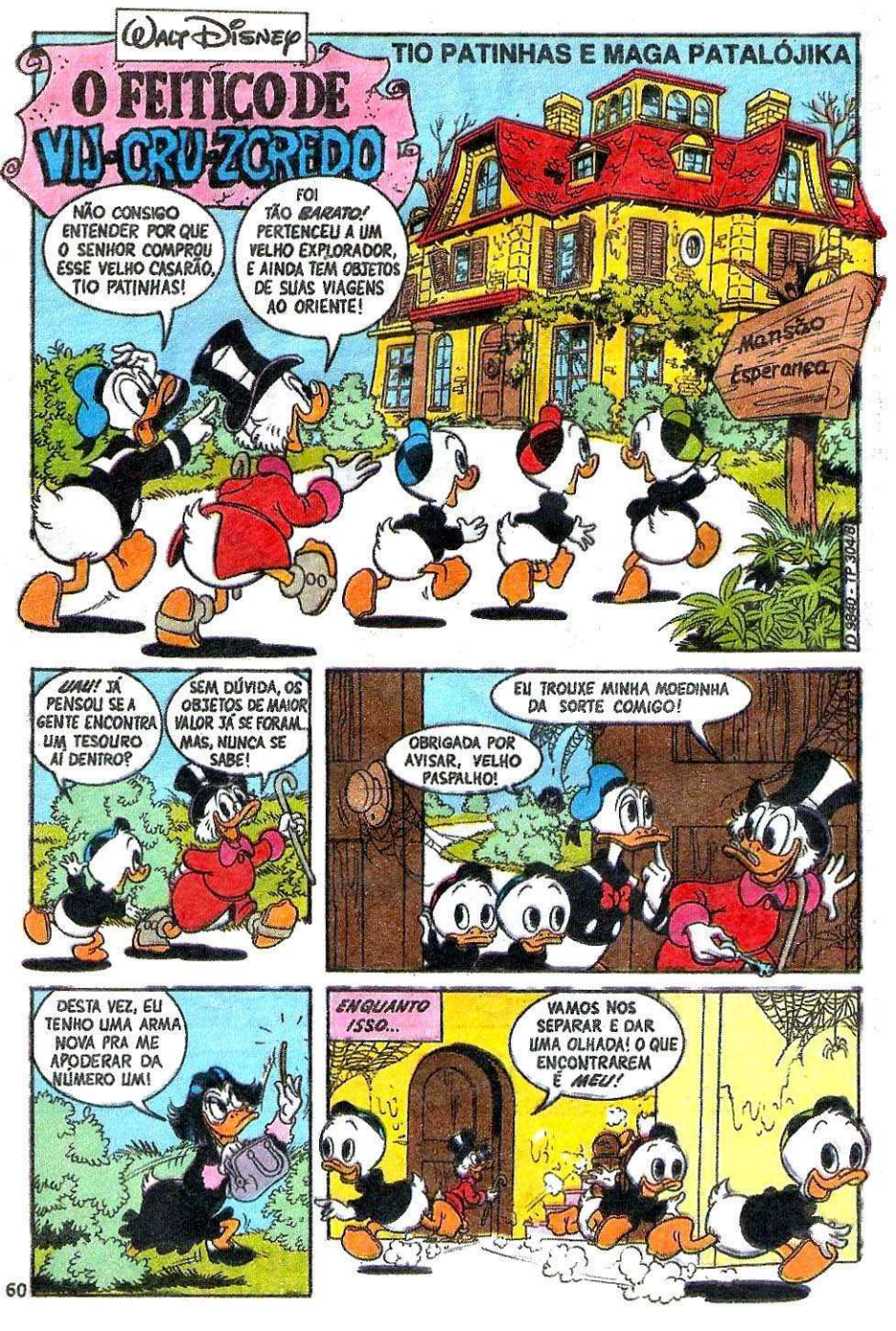
Walt Disney
O FEITIÇO DE VIJ-ORU-ZOREDO
TIO PATINHAS E MAGA PATALÓJIKA
NÃO CONSIGO ENTENDER POR QUE O SENHOR COMPROU ESSE VELHO CASARÃO, TIO PATINHAS!
FOI TÃO BARATO! PERTENCEU A UM VELHO EXPLORADOR, E AINDA TEM OBJETOS DE SUAS VIAGENS AO ORIENTE!
Mansão Esperança
UAU! JÁ PENSOU SE A GENTE ENCONTRA UM TESOURO AÍ DENTRO?
SEM DÚVIDA, OS OBJETOS DE MAIOR VALOR JÁ SE FORAM... MAS, NUNCA SE SABE!
EU TROUXE MINHA MOEDINHA DA SORTE COMIGO!
OBRIGADA POR AVISAR, VELHO PASPALHO!
DESTA VEZ, EU TENHO UMA ARMA NOVA PRA ME APODERAR DA NÚMERO UM!
ENQUANTO ISSO...
VAMOS NOS SEPARAR E DAR UMA OLHADA! O QUE ENCONTRAREM É MEU!

ISTO PARECE FASCINANTE!
UMA ESTÁTUA! VAMOS DAR UMA OLHADA!
ESTÁTUA ENCONTRADA EM ALEXANDRIA 1892
TALVEZ SEJA DE OURO! COM MINHA MOEDINHA, TEREI SORTE!
SUA SORTE ACABOU, PATINHAS!
UFF!
ZAP!
EH, EH! ELE FICARÁ EM ESTADO DE CHOQUE DURANTE UMA SEMANA!
NESSE MOMENTO...
TIO PATINHAS? O SENHOR ESTÁ AÍ?
CLONC!
UH!!
MINHA NOSSA! MENINOS, VENHAM AJUDAR!
CRÁS!

O QUE FOI, TIO?

ALGUMA COISA ACONTECEU COM O TIO PATINHAS! ELE NÃO PARECE MACHUCADO, MAS ESTÁ DESMAIADO!

LEVEM PRA UM QUARTO, ENQUANTO EU CHAMO OS MELHORES MÉDICOS DE PATÓPOLIS!

PARECE QUE ELE TINHA ACABADO DE ABRIR ESSE CAIXOTE QUANDO ALGO ACONTECEU!

CREDO! ESSA COISA É ASSUSTADORA! DEVE SER ORIENTAL!

ESPERA POR MIM, TIO DONALD!

OHH... O QUE ACONTECEU?

FRACASSEI NOVAMENTE! PRECISO DESSA MOEDINHA DO PATINHAS PRA TENTAR MUDAR MINHA SORTE!

VOU FICAR POR AQUI! TALVEZ TENHA OUTRA CHANCE!

MAIS TARDE...

OS MÉDICOS CHEGARAM, MENINOS! ESPEREM LÁ EMBAIXO!

ELE AINDA ESTÁ INCONSCIENTE?

HUMM... O PULSO ESTÁ NORMAL!

A PRESSÃO, TAMBÉM!

DEVE TER SIDO ATINGIDO POR ALGUMA FORÇA DESCONHECIDA PRA CIÊNCIA!

É MELHOR EU GUARDAR SUA MOEDINHA DA SORTE!

VOU FICAR COM ELA ATÉ O TIO SE RECUPERAR!

EI! VEJAM ISTO!

É A FOTO DE UM ÍDOLO SAGRADO, ROUBADO DO TEMPLO DE VIJ-CRU-ZCREDO, EM RAJAHASTRA! E É A MESMA ESTÁTUA QUE ESTÁ NAQUELA CAIXA QUE O TIO PATINHAS ABRIU!

ÍDOLO SAGRADO DO TEMPLO DE VIJ-CRU-ZCREDO

DIZ AQUI QUE QUALQUER MALFEITOR QUE OLHAR DENTRO DOS OLHOS DA IMAGEM SERÁ AMALDIÇOADO PELO FEITIÇO DE VIJ-CRU-ZCREDO!

NOSSA! DEVE SER O QUE ACONTECEU COM O TIO PATINHAS!

SÓ HÁ UMA FORMA DE DESTRUIR O FEITIÇO!

SIM, TEMOS QUE DEVOLVER A ESTÁTUA AO TEMPLO!

MAS É MUITO LONGE!

E DAÍ? TEMOS QUE SALVAR O TIO PATINHAS, NÉ?

NESSE CASO, TEREI QUE IR TAMBÉM! VOU LEVAR A MOEDINHA DA SORTE COMIGO! ASSIM, NÃO SERÁ ROUBADA!

DOIS DIAS DEPOIS...

HOTEL BOMBADRAS

ELES NÃO SABEM QUE FORAM SEGUIDOS ATÉ AQUI! VOU ESPERAR UMA OPORTUNIDADE PRA ROUBAR A MOEDINHA!

POR AQUI, SAHIBS!

UFA! QUE MALA PESADA!

É! TEM UMA ESTÁTUA DENTRO!

PSST!

SE DEIXAR A JANELA ABERTA À NOITE, ESTA REDE EVITARÁ QUE OS MOSQUITOS ENTREM!

ÓTIMO! ODEIO SER PICADO!

EH, EH! ESTA É A CHANCE QUE EU ESTIVE ESPERANDO!

LOGO...

TUDO O QUE PRECISO É DE UM FEITIÇO RÁPIDO! PRONTO!

ZIP!

AS LUZES ESTÃO APAGADAS! DEVEM ESTAR DORMINDO!

HEIN?

QUAC!

FLOP!

QUE BARULHO É ESSE NA JANELA?

DEVE SER UM MOSQUITO GIGANTE! VOLTE A DORMIR!

QU-QUAC!

NA MANHÃ SEGUINTE...

EI! ESTAMOS CHEIOS DE PICADAS DE MOSQUITO!

TAMBÉM! A REDE DA JANELA FOI ARREBENTADA!

SE FOI UM MOSQUITO QUE FEZ ISSO, DEVE SER ENORME! BEM, TEMOS UM TREM PRA PEGAR!

MAIS TARDE...

NOSSA! QUANTA GENTE!

IREMOS DE TREM ATÉ A METADE DO CAMINHO! DEPOIS, ATRAVESSAREMOS AS MONTANHAS EM MULAS!

ESTAÇÃO BOMBADRAS

UFA! O QUE A GENTE NÃO FAZ PELO TIO PATINHAS!

TOMARA QUE ELE FIQUE GRATO QUANDO A GENTE ACABAR COM O FEITIÇO!

AH! DEMOREI HORAS PRA SAIR DAQUELA REDE, MAS CHEGUEI A TEMPO!

LÁ ESTÃO OS PATOS! ACHO QUE TEREI DE HIPNOTIZAR TODA ESTA GENTE ANTES DE CONSEGUIR PEGAR A MOEDINHA!

OLHEM DENTRO DOS MEUS OLHOS! ESTOU PONDO UM FEITIÇO EM VOCÊS!

HÃ?

Z

EH, EH!

SUAS PÁLPEBRAS ESTÃO PESADAS! VOCÊ ESTÁ ENTRANDO EM TRANSE!

?

Z

QUE BRUXA HABILIDOSA QUE EU SOU!

LOGO...

NOSSA! PARECE QUE TODO MUNDO ADORMECEU!

A NÃO SER AQUELA MULHER RODEADA DE BODES E GALINHAS!

É MELHOR HIPNOTIZAR OS ANIMAIS TAMBÉM! DURMAM, QUERIDINHOS!

BEÉ!

CÓ!

FINALMENTE...

QUIÁ, QUIÁ! AGORA OS PATOS ESTÃO EM MINHAS MÃOS, E A MOEDINHA DO PATINHAS, TAMBÉM!

LOGO ESTAREMOS MONTADOS NAS MULAS, RAPAZES! ATRAVESSAREMOS AS MONTANHAS ATÉ O TEMPLO DE VIJ-CRU-ZCREDO!

E O TIO PATINHAS FICARÁ LIVRE DO FEITIÇO!

FALA BAIXO, HUGUINHO!

POR QUÊ? TODOS ESTÃO DORMINDO... A NÃO SER ESSA MULHER!

RI, RI! ELES NEM IMAGINAM QUE EU SOU A MAGA PATALÓJIKA!

AGORA É A VEZ DE USAR MINHA ARMA NOVA NELES, COMO USEI NO PATINHAS!

MAS, NESSE MOMENTO..

EI! TEM UMA VACA SAGRADA NOS TRILHOS!

NÃO PODEMOS MACHUCAR A VACA! USAREI OS FREIOS DE EMERGÊNCIA!

CRIIIIINNNCH!

ENTÃO...

EI!

SEGURA FIRME!

OOH!

UFF!

HÃ?

UI!

UMA HORA DEPOIS...

Q-QUE AC-CONTECEU?

A BAGAGEM CAIU NA SUA CABEÇA, *MEMSAHIB*, E VOCÊ DESMAIOU!

ONDE ESTÃO OS PATOS QUE ESTAVAM NO MESMO VAGÃO?

DESCERAM NA ÚLTIMA ESTAÇÃO!

EU SEI PRA ONDE FORAM! NÃO VÃO ESCAPAR!

?

ESTAÇÃO KUMAR

TALVEZ PRECISE DE UM POUCO DE AJUDA, MAS A MOEDINHA DO PATINHAS LOGO SERÁ MINHA!

NO DIA SEGUINTE...

É UMA LUZ PISCANDO, LÁ EM CIMA?

NÃO PODE SER! NINGUÉM MORA POR AQUI!

MAS FOMOS AVISADOS DE QUE ESTA É UMA TERRA DE BANDIDOS, TIO DONALD!

BAH! AQUELE HOMEM SÓ ESTAVA TENTANDO ASSUSTAR A GENTE!

OS PATOS ESTÃO INDO PRO ESTREITO, CHEFE!

ÓTIMO!

SUA INFORMAÇÃO ESTAVA CORRETA, *MEMSAHIB!* ESTAMOS AGRADECIDOS!

ENTÃO, TEMOS UM TRATO, CHEFE?

SIM! NÓS ATACAMOS OS PATOS, E O TESOURO QUE LEVAM É NOSSO! VOCÊ FICA COM O DINHEIRO QUE ELES TIVEREM!

E ENTÃO...

BAM!

PEGA ELES!

OH, NÃO! BANDIDOS!

BAM!

O HOMEM QUE NOS ALUGOU AS MULAS ESTAVA CERTO!
NÓS CORREMOS MAIS QUE AS MULAS, MENINOS! VAMOS!
ESPERA, TIO DONALD!
TEMOS QUE LEVAR A ESTÁTUA! SENÃO, NUNCA ACABAREMOS COM O FEITIÇO DO TIO PATINHAS!
DEPRESSA!
VOCÊS NÃO VÃO A LUGAR NENHUM, PATOS!
TARDE DEMAIS!
MAS NÃO TEMOS NADA DE VALOR!
NÃO? ENTÃO, O QUE HÁ NESSA MALA?
GLUP!
ABRAM A MALA, HOMENS!
POBRE TIO PATINHAS! ACHO QUE VAI CONTINUAR ENFEITIÇADO!
MAS, ENTÃO..
QUAL O PROBLEMA?
AAH!
OOH!
¡AUU!

FUJAM! A MALDIÇÃO DE VIS-CRU-ZCREDO!
FICARAM ASSUSTADOS COM A ESTÁTUA! DEVEM TER MEDO DO FEITIÇO!
HEIN?
SAI DA FRENTE!
AH!
BOMP!
AI!
BONC!
MAIS TARDE...
LÁ ESTÁ A ILHA COM O TEMPLO DE VIS-CRU-ZCREDO!
OLHA! UM CORVO! SEMPRE LEMBRO DA MAGA PATALÓJIKA QUANDO VEJO UM!
IMPOSSÍVEL! O QUE ELA ESTARIA FAZENDO AQUI?
BEM, PARA COMEÇAR, ELA VOLTA À SUA FORMA VERDADEIRA...
MAS...
DROGA! ESSES MONGES ESTÃO NO MEU CAMINHO!
BEM-VINDOS, FORASTEIROS!

SAIAM DA FRENTE! VOU PEGAR ESSES PATOS!
EU ESTAVA CERTO! É A MAGA PATALÓJIKA!
QUAC! ELA DEVE ESTAR ATRÁS DA MOEDINHA DA SORTE DO TIO PATINHAS!
CORRAM, MENINOS!
AI!
CLANG!
OH!
AIIIII!
DÃÃÃ! QUERO DANÇAR COM O SOL! LARÁ-LÁ-LÁ! E CANTAR COM OS PASSARINHOS!
QUE ACONTECEU COM ELA?
ESTÁ SOB O FEITIÇO DE VIT-CRU-ZCREDO!
NOSSO TIO TAMBÉM FOI ENFEITIÇADO! POR ISSO TROUXEMOS A ESTÁTUA DE VOLTA!
QUEREMOS ANULAR O FEITIÇO!
SÓ QUE ELE NUNCA FEZ NADA PRA MERECER O FEITIÇO! APENAS ACHOU A ESTÁTUA!
BEM, ESTAMOS FELIZES DE TER NOSSO ÍDOLO DE VOLTA!

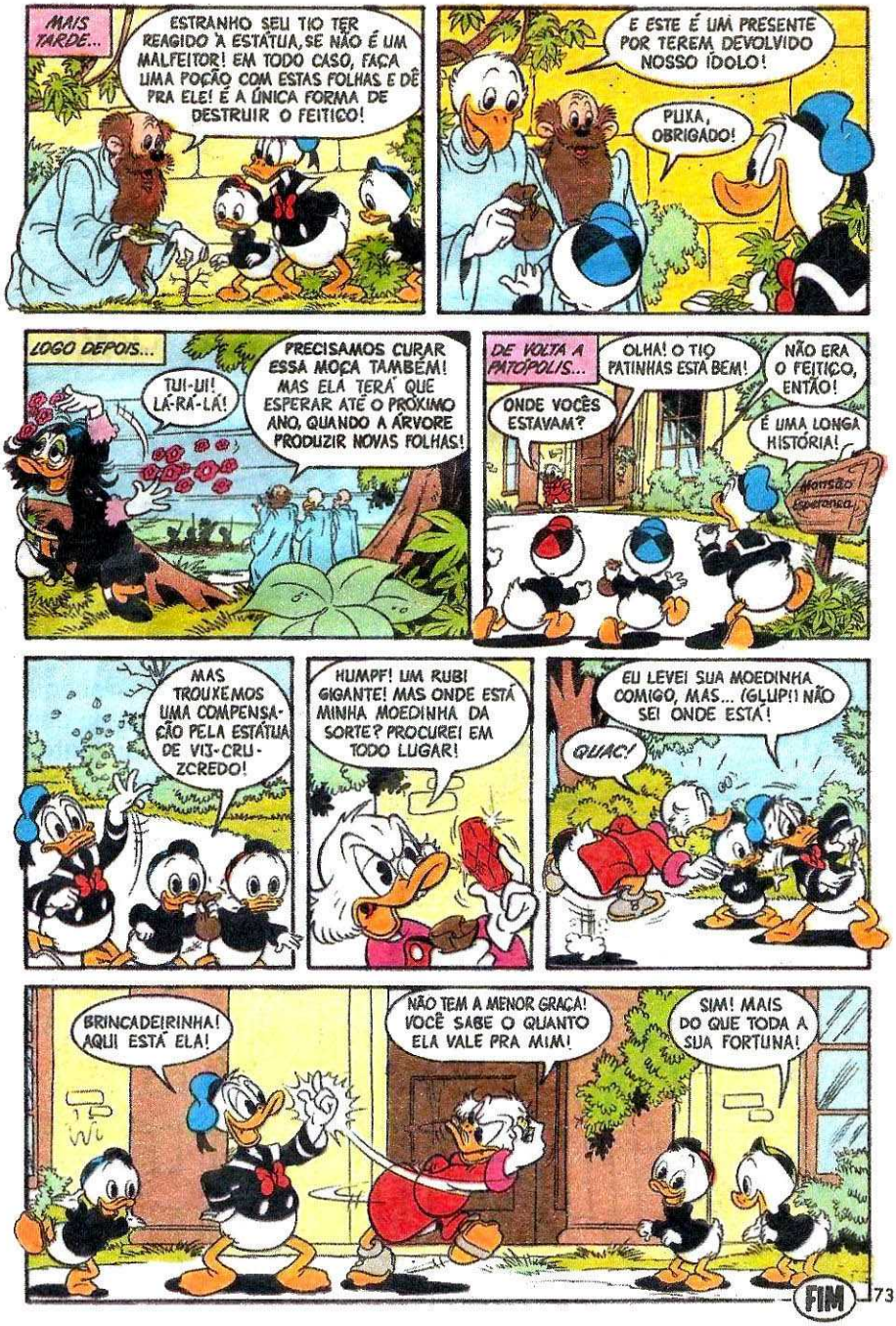
MAIS TARDE...
ESTRANHO SEU TIO TER REAGIDO À ESTÁTUA, SE NÃO É UM MALFEITOR! EM TODO CASO, FAÇA UMA POÇÃO COM ESTAS FOLHAS E DÊ PRA ELE! É A ÚNICA FORMA DE DESTRUIR O FEITIÇO!
E ESTE É UM PRESENTE POR TEREM DEVOLVIDO NOSSO ÍDOLO!
PUXA, OBRIGADO!
LOGO DEPOIS...
TUI-UI! LÁ-RÁ-LÁ!
PRECISAMOS CURAR ESSA MOÇA TAMBÉM! MAS ELA TERÁ QUE ESPERAR ATÉ O PRÓXIMO ANO, QUANDO A ÁRVORE PRODUZIR NOVAS FOLHAS!
DE VOLTA A PATÓPOLIS...
OLHA! O TIO PATINHAS ESTÁ BEM!
NÃO ERA O FEITIÇO, ENTÃO!
ONDE VOCÊS ESTAVAM?
É UMA LONGA HISTÓRIA!
Mansão Esperança
MAS TROUXEMOS UMA COMPENSAÇÃO PELA ESTÁTUA DE VIJ-CRU-ZCREDO!
HUMPF! UM RUBI GIGANTE! MAS ONDE ESTÁ MINHA MOEDINHA DA SORTE? PROCUREI EM TODO LUGAR!
EU LEVEI SUA MOEDINHA COMIGO, MAS... (GLUP!) NÃO SEI ONDE ESTÁ!
QUAC!
BRINCADEIRINHA! AQUI ESTÁ ELA!
NÃO TEM A MENOR GRAÇA! VOCÊ SABE O QUANTO ELA VALE PRA MIM!
SIM! MAIS DO QUE TODA A SUA FORTUNA!
FIM

Walt Disney

TIO PATINHAS

O ladrão de si mesmo

B 760206 - RAD 70'5 - TP 304'7

EU TROQUEI O DISPOSITIVO DE SEGURANÇA DO MEU BANCO POR OUTRO MAIS ECONÔMICO! MAS NÃO SEI SE O NOVO TEM A MESMA EFICIÊNCIA DO VELHO!
E ISSO É GRAVE?
NÃO SE PREOCUPE! TENHO UMA IDÉIA!

E VOCÊS VÃO ME AJUDAR!
NÓS?
EI, TIO PATINHAS! NÓS NÃO SOMOS LADRÕES!

EU NÃO ESTOU DIZENDO QUE VOCÊS SÃO LADRÕES! VAI SER UM ASSALTO DE MENTIRINHA!
BEM! NÓS VAMOS SE O SENHOR NOS DER UM ALIMENTO!
É ISSO AÍ!

SEUS... SEUS LADRÕES!

E ASSIM...
COMO É? ESTOU PARECENDO UM LADRÃO?
COM UMA MÁSCARA COBRINDO SEU ROSTO, NÃO DÁ PRA SABER!
VAMOS LOGO, NÃO ME SINTO BEM COM ESTA MÁSCARA!

QUE TAL O CARRO QUE EU COMPREI? ELE PERTENCEU REALMENTE A UM ANTIGO BANDIDO!
LAMPIÃO?
QUE LEGAL! IGUALZINHO AO QUE VI NO FILME DE ONTEM!
0001

IUPI!!! LÁ VAMOS NÓS!
SE ESSE ASSALTO DER CERTO, DESPEÇO TODOS OS NOVOS GUARDAS!
EI!
0001

ALÔ, CENTRAL! TRÊS VULTOS SUSPEITOS, MASCARADOS, ENTRARAM EM UM CARRO CHAPA 0001!
ESTÁ BEM! VAMOS ATRÁS DELES!

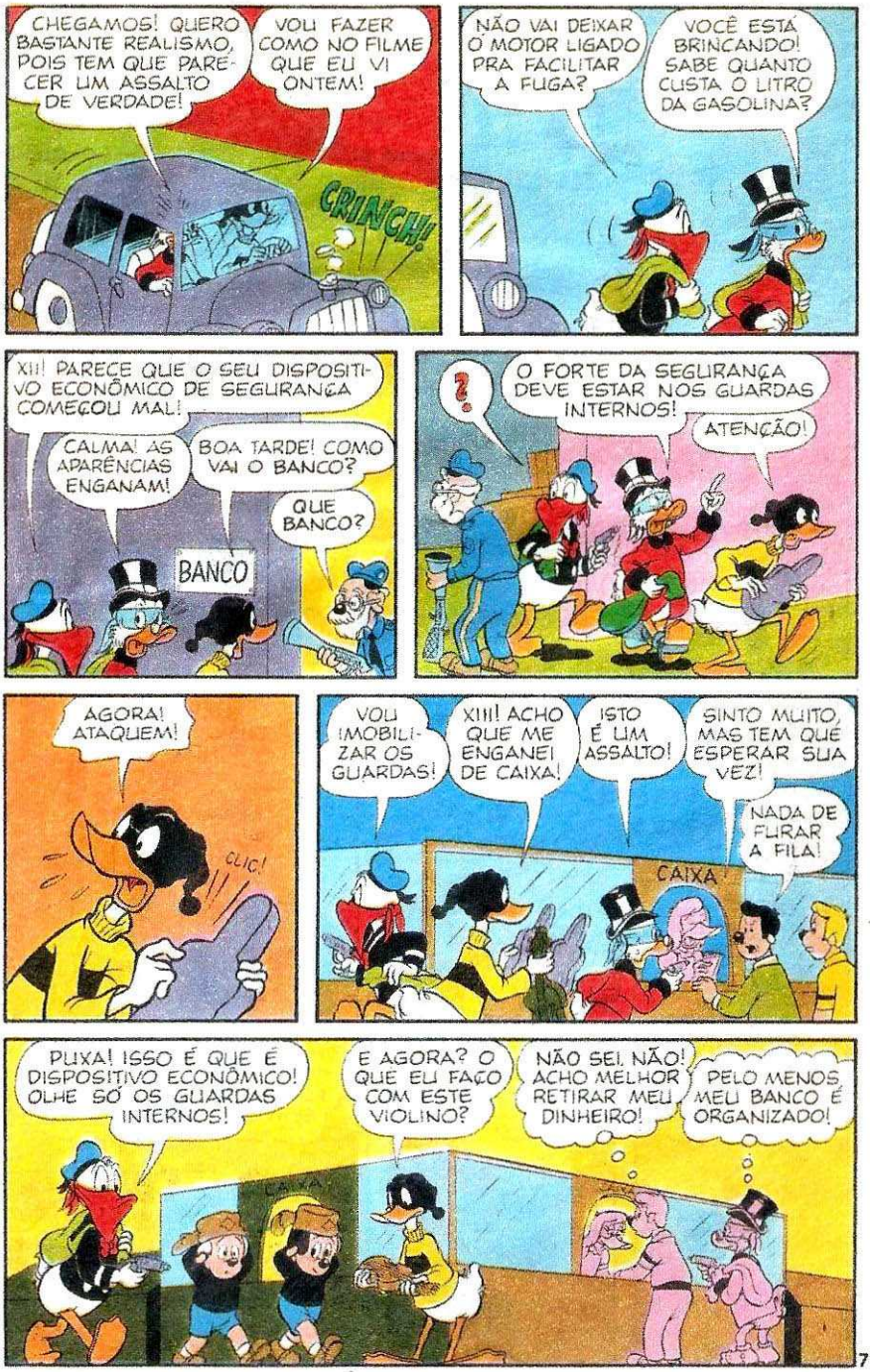
CHEGAMOS! QUERO BASTANTE REALISMO, POIS TEM QUE PARECER UM ASSALTO DE VERDADE!
VOU FAZER COMO NO FILME QUE EU VI ONTEM!
CRINCH!
NÃO VAI DEIXAR O MOTOR LIGADO PRA FACILITAR A FUGA?
VOCÊ ESTÁ BRINCANDO! SABE QUANTO CUSTA O LITRO DA GASOLINA?
XII! PARECE QUE O SEU DISPOSITIVO ECONÔMICO DE SEGURANÇA COMEÇOU MAL!
CALMA! AS APARÊNCIAS ENGANAM!
BOA TARDE! COMO VAI O BANCO?
QUE BANCO?
BANCO
?
O FORTE DA SEGURANÇA DEVE ESTAR NOS GUARDAS INTERNOS!
ATENÇÃO!
AGORA! ATAQUEM!
CLIC!
VOU MOBILIZAR OS GUARDAS!
XIII! ACHO QUE ME ENGANEI DE CAIXA!
ISTO É UM ASSALTO!
SINTO MUITO, MAS TEM QUE ESPERAR SUA VEZ!
NADA DE FURAR A FILA!
CAIXA
PUXA! ISSO É QUE É DISPOSITIVO ECONÔMICO! OLHE SÓ OS GUARDAS INTERNOS!
E AGORA? O QUE EU FAÇO COM ESTE VIOLINO?
NÃO SEI, NÃO! ACHO MELHOR RETIRAR MEU DINHEIRO!
PELO MENOS, MEU BANCO É ORGANIZADO!
CAIXA

AGORA É A SUA VEZ!
POR FAVOR, ISTO É UM ASSALTO!
QUE LEGAL, UM ASSALTO! ATÉ QUE ENFIM VAMOS TER UM POUCO DE DESCANSO!
OBA! ADORO EMOÇÕES FORTES!
TODO MUNDO PRO BANHEIRO!
AINDA BEM QUE ELES NÃO VIERAM NA HORA DO CAFÉ!
É!
VOCÊS NÃO VÃO REAGIR? NÃO VÃO DEFENDER O BANCO?
ORA...VOCÊ ACHA QUE EU VOU ME ARRISCAR PELO DINHEIRO DO PÃO-DURO DO PATINHAS?!
ONDE ESTÃO AS ARMAS DO BANCO?
AQUI!
CAIXA
GRR! VOU DESPEDIR TODO MUNDO DESTE BANCO!
AQUI ESTÁ A CHAVE DO COFRE!
MOÇO! PODIA ME DAR UM AUTÓGRAFO? EU NUNCA FUI ASSALTADA ANTES!
PUXA! O CINEMA HOJE ESTÁ CHEIO! VAI DAR UMA BOA RENDA!
BA
ESPERE AÍ, ACHO QUE ME ENGANEI! EU NÃO SOU PORTEIRO DE CINEMA!
É MESMO! QUE DISTRAÇÃO! EU SOU É GUARDA-NOTURNO DE UMA PASTELARIA!
BANCO
PODEMOS IR EMBORA! JÁ FIZEMOS O SERVIÇO!
SIM, VAMOS! JÁ VI TUDO QUE EU NÃO QUERIA VER!
CAIXA

EI, LADRÕES! PAREM! ESPEREM AÍ!
OBA! VÃO IMPEDIR A NOSSA FUGA!
TOMEM! TODOS OS QUE FAZEM TRANSAÇÕES ACIMA DE DUZENTOS MIL, RECEBEM ESTE CARTÃO COMO LEMBRANÇA!
ORDENS DA GERÊNCIA!
TSS, TSS!
BANCO PATINHAS AGRADECE A PREFERÊNCIA VOLTEM SEMPRE!
AGORA EU FICO NA DÚVIDA! DEU TUDO CERTO OU TUDO ERRADO?
GOSTARAM DO FILME?
?
EI, PEDRÃO! AQUELE NÃO É O CARRO DOS SUSPEITOS?
É ELE MESMO!
BANCO
VEJAM! O DISPOSITIVO DE SEGURANÇA NÃO FALHOU TOTALMENTE! PELO MENOS ELES CHAMARAM A POLÍCIA!
EPA!
IOOONNN!
IOOONN!
PAREM, EM NOME DA LEI!
PENINHA! O QUE VOCÊ ESTÁ FAZENDO?
FUGINDO, COMO TODO LADRÃO!
VRUM!

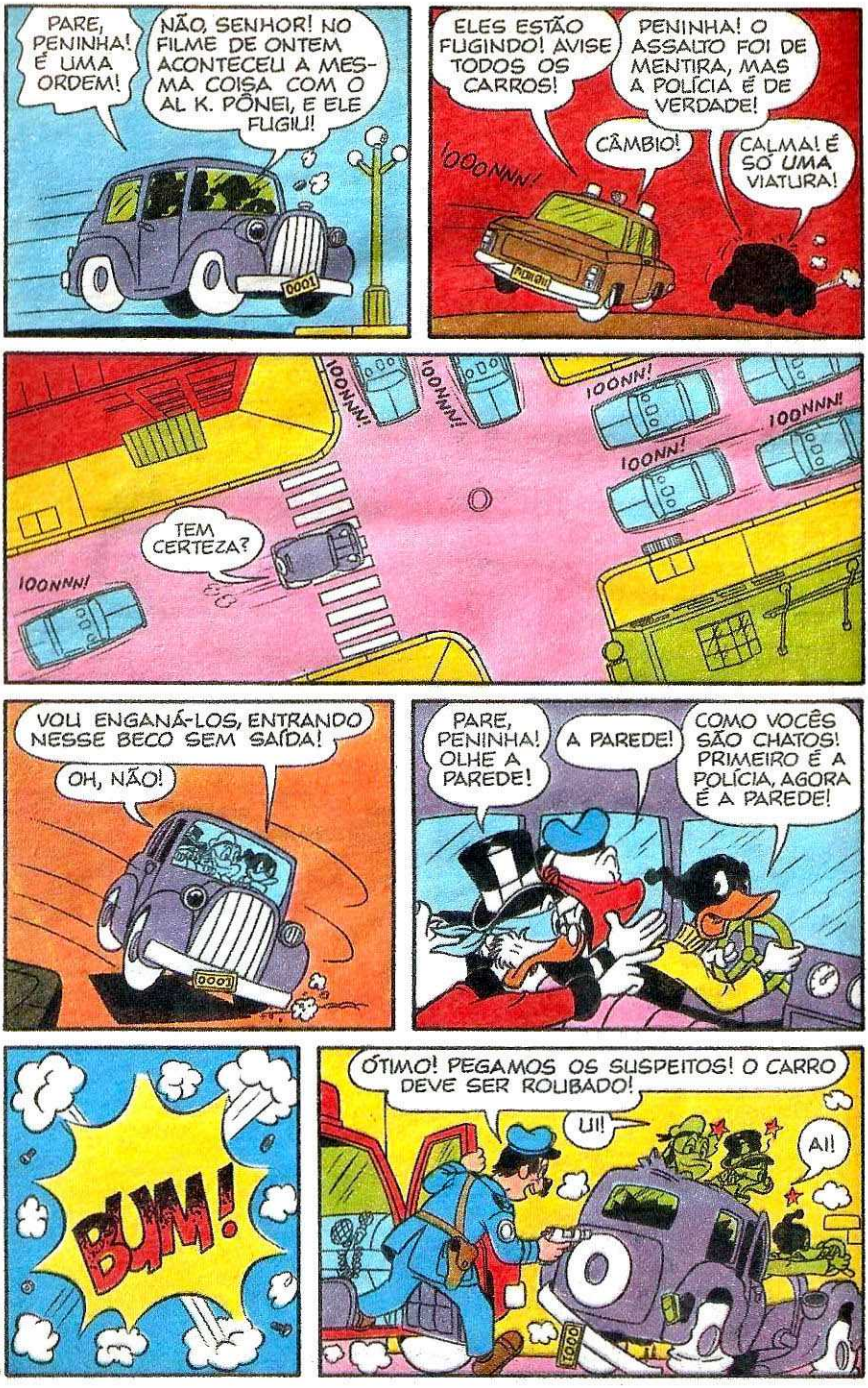
PARE, PENINHA! É UMA ORDEM!
NÃO, SENHOR! NO FILME DE ONTEM ACONTECEU A MESMA COISA COM O AL K. PÔNEI, E ELE FUGIU!
ELES ESTÃO FUGINDO! AVISE TODOS OS CARROS!
PENINHA! O ASSALTO FOI DE MENTIRA, MAS A POLÍCIA É DE VERDADE!
CÂMBIO!
CALMA! É SÓ UMA VIATURA!
IOOONNN!
IOONNN!
IOONNN!
IOONNN!
IOONNN!
IOONNN!
TEM CERTEZA?
VOU ENGANÁ-LOS, ENTRANDO NESSE BECO SEM SAÍDA!
OH, NÃO!
PARE, PENINHA! OLHE A PAREDE!
A PAREDE!
COMO VOCÊS SÃO CHATOS! PRIMEIRO É A POLÍCIA, AGORA É A PAREDE!
BUM!
ÓTIMO! PEGAMOS OS SUSPEITOS! O CARRO DEVE SER ROUBADO!
UI!
AI!

PENSARAM QUE IAM ESCAPAR, HEIN, SEUS LADRÕES DE CARRO?
NÃO OFENDA, NÃO! NÓS SOMOS LADRÕES DE BANCO!
PENINHA!

VOCÊS AINDA QUEREM ME ENGANAR, NÃO É? NÓS RECEBEMOS UMA DENÚNCIA DE QUE ESSE CARRO FOI ROUBADO!
UM MOMENTO!

EIS AQUI OS DOCUMENTOS DO CARRO! ELE É MEU!
ISSO É QUE É LADRÃO! ROUBAR O PRÓPRIO CARRO!

É MESMO! MAS POR QUE VOCÊS FUGIRAM?
E ESSAS ROUPAS?
EU EXPLICO TUDO!

DEPOIS DE TUDO EXPLICADO...
QUER DIZER ENTÃO QUE VOCÊS MOBILIZARAM TODA A POLÍCIA DA CIDADE E ME FIZERAM PERDER TODO ESSE TEMPO SÓ PRA TESTAR A EFICIÊNCIA DO SEU BANCO?
HÃ... BEM... É!

ENTÃO, AGORA VOCÊS VÃO TESTAR A EFICIÊNCIA DAS NOSSAS VIATURAS, E TENTAR EXPLICAR TUDO DE NOVO AO DELEGADO! EM FRENTE!
fim

Editora Abril Jovem

Editor e Diretor: VICTOR CIVITA
Diretoria: Roberto Civita, Richard Civita, Raymond Cohen, Angelo Rossi, Ike Zarmati

Diretor Superintendente: Ike Zarmati

TIO PATINHAS

REDAÇÃO
Diretor: Júlio de Andrade Filho
Redatora-Chefe: Flávia Muniz
Editores: Claudinei Montes, Evelyn Heine, Monica C. F. Alves, Suiang G. de Oliveira
Editores de Texto: Eduardo Perácio, Márcia Pereira
Revisoras: Ivone A. Tonetto, Marcia L. Furlan
Coordenador de Produção: Pedro Mingati
Auxiliares de Produção: Orlando A. Romero, Ramilto Biondo, Vandré O. Silva
Chefe de Arte: Euclides K. Miyaura
Desenhistas: Eli M. Leon, Paulo R. C. Noely, Verci R. de Mello
Ilustrador: Atila O. de Carvalho
Artes-Finalistas: Acácio Ramos, Antonio Lima
Argumentista: Arthur Faria Jr.
Letristas: Lilian T. M. Farias, Natanael A. Soares, Nilton Morise
Decorador: Sérgio Carpanese
Coloristas: Miriam Cler C. Vieira, Telma T. T. Setani
Tradutor: José F. Rodrigues
Paste-up: Margareth J. Gasparim
Auxiliares de Arte: Alexandre Silva, Arnaldo Nincao, José P. S. da Silva, José Wilson Magalhães, Mauro A. Ringel, Mauro L. Pereira, Mônica A. Vizeu, Roberto S. Moriama
Coordenadora do Arquivo Editorial: Marta G. Fiasco

COMERCIAL
Diretor: Sérgio Fernandes dos Santos
Gerente de Produto: Joaquim Celestino
Analistas de Circulação: Osmar S. Lara, Mônica G. Apuzzo

PUBLICIDADE
Diretor: Newton Fioratti
Gerente: Vicente Felicetti
Coordenador: Roberto M. Lopes
Contatos: Tânia Guilherme, Tânia Scarelli

PROMOÇÕES E PROPAGANDA
Diretor: J. L. Lobato
Gerente de Propaganda: Maria Luiza Volponi

ADMINISTRAÇÃO E FINANÇAS
Diretor: Joares Ramos Barbosa

Diretor Responsável: Edgard de S. Faria

Diretor Responsável Adjunto: Silvio Fukumoto

Tio Patinhas é uma publicação mensal da Editora Abril Jovem S.A. **São Paulo - Redação, Publicidade, Administração e Correspondência:** R. Bela Cintra, 299, Cerqueira César, CEP 01415, Caixa Postal 2372, tel.: (011)257-0999. Telex: (011)22115, Telegramas: Editabril. **Assinatura Anual** - 12 pacotes Festival Disney (Urtigão / Tio Patinhas / Disney Especial / Disney Especial Reedição). Preço da assinatura: soma do preço de capa de cada revista que compõe o pacote vezes o respectivo número da edição ao ano. Ao fazer sua assinatura, exija a credencial do vendedor e pague somente com cheque nominal à Editora Abril S.A. A Editora Abril garante aos assinantes desta publicação que a interrupção definitiva da entrega dos exemplares contratados, sem que para isto tenha dado motivo o próprio assinante, implicará na restituição da parte do preço total antecipadamente pago, correspondente aos exemplares que não forem entregues. **Números atrasados:** ao preço da última edição em banca, por intermédio de seu jornaleiro ou no distribuidor Abril de sua cidade. Pedidos pelo Correio: DINAP Estrada Velha de Osasco, 132, Jardim Teresa, CEP 06000 - Osasco - SP. Temos em estoque somente as seis últimas edições. **Data desta edição:** Setembro/90 nº 30 **Distribuição** com exclusividade no país pela DINAP - Distribuidora Nacional de Publicações, São Paulo. Todos os direitos reservados. "Publicação especialmente autorizada por The Walt Disney Company."
Serviço ao Assinante: tel.: (011)823-9222

IMPRESSA NA DIVISÃO GRÁFICA DA EDITORA ABRIL S.A.